



2016-2017

CATALOG

ACCESORII



01 ACCESORII PENTRU MAȘINI CU ACUMULATOR

pagina 3

02 ACCESORII PENTRU GĂURIRE

pagina 9

03 ACCESORII PENTRU ÎNȘURUBARE

pagina 43

04 ACCESORII PENTRU POLIZOARE

pagina 53

05 ACCESORII DIAMANTATE

pagina 63

06 ACCESORII PENTRU RINDELE

pagina 77

07 ACCESORII PENTRU FIERĂSTRAIE

pagina 81

08 ACCESORII PENTRU FREZAT

pagina 103

09 ACCESORII PENTRU ȘLEFUIT

pagina 113

10 ACCESORII PENTRU MAȘINI PNEUMATICE

pagina 123

11 ACCESORII PENTRU ASPIRATOARE

pagina 127

12 ACCESORII PENTRU SUFLANTE

pagina 135

13 ACCESORII PENTRU MAȘINA MULTIFUNCȚIONALĂ

pagina 137



01

**ACCESORII PENTRU
MAȘINI CU ACUMULATOR**

Timpii de încărcare și compatibilitatea cu tipurile de încărcătoare Makita

ACCESORII PENTRU MAȘINI CU ACUMULATOR

	18V Li-Ion	14,4V Li-Ion	 DC18RC (195584-2)	 DC18RD (630868-6)	 DC18SD (194533-6)
6,0 Ah	 BL1860 (632G42-4)		Încărcare rapidă	55min	130min
5,0 Ah	 BL1850 (632B77-5)		Încărcare rapidă	45min	110min
4,0 Ah	 BL1840 (632C19-5)	 BL1440 (632C17-9)	Încărcare rapidă	36min	90min
3,0 Ah	 BL1830 (638409-2)	 BL1430 (638391-5)	Încărcare rapidă	22min	60min
1,5 Ah	 BL1815N (632A54-1)	 BL1415N (632C97-5)	Încărcare rapidă	15min	30min
	18V Li-Ion tip G	14,4V Li-Ion tip G	 DC18WA (195423-6)		
1,3 Ah	 BL1813G (196367-3)	 BL1413G (196375-4)	60min		
	10,8V Li-Ion	 BL1013 (638593-3)	 DC10WA (194588-1)		
1,3 Ah			50min		
	7,2V Li-Ion	 BL7010 (194355-4)	 DC10WA (194588-1)		
1,0 Ah			30min		

		10,8V Li-Ion CXT		 DC10SA (197347-2)	 DC10WC (194588-1)
4,0 Ah	BL1040B (638593-3)			60min	130min
2,0 Ah	BL1020B (638593-3)			30min	70min
1,5 Ah	BL1015 (638593-3)			22min	50min

PACHETE CU ACUMULATORI 18V LXT

197136-5	2X BL1815N		DC18SD		Valiză tip Makpac 
196693-0	2X BL1830		DC18RC		Valiză tip Makpac 
197720-6	4X BL1830		DC18RD		Valiză tip Makpac 

PACHETE CU ACUMULATORI 10,8V CXT

197657-7	2X BL1020B		DC10SA		Valiză tip Makpac 
197636-5	2X BL1040B		DC10SA		Valiză tip Makpac 
197653-5	2X BL1015		DC10SA		Valiză tip Makpac 

Valize de transport tip Makpac



MAKPAC

Sistem profesional de interconectare a valizelor de depozitat

Închidere ermetică ce conferă siguranță în timpul transportului și depozitării.



Sistemul MAK PAC se compune din patru tipuri de dimensiuni de valize cu diferite înălțimi. Valizele pot fi interconectate între ele cu ajutorul clemelor tip oblon. În acest mod, veți beneficia de un sistem de transport compact.

Puteți alege suportul de plastic termoformat pentru mașinile dumneavoastră și, după caz, dimensiunea de valiză necesară.

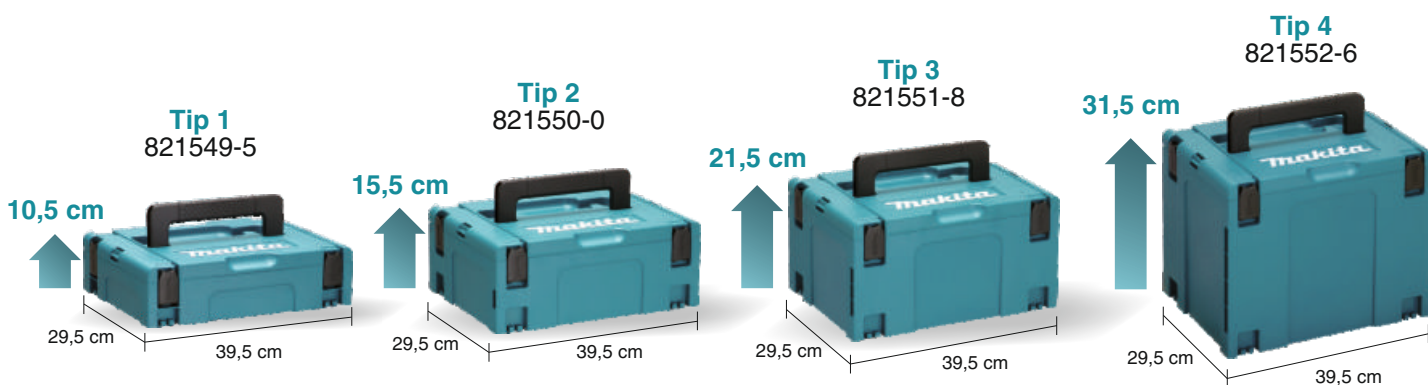

837803-7	4329, 4350CT, 4350FCT, 4351FCT, JV0600
837695-4	DA331D
837866-3	DF030D, DF330D, HP330D, TD090D, TW100D
837666-1	HP1631, HP1640, HP1641
838039-1	HP2051, HP2051F, HP2071, HP2071F
837664-5	JR100D, JR102D
837665-3	JV100D

837809-5	DBO140, DBO180
837629-7	DDA340, DDA341, DDA350, DDA351,
837916-4	DDF343, DDF441, DDF446, DDF448, DDF451, DDF456, DDF458, DDF459, DHP343, DHP441, DHP446, DHP448, DHP451, DHP453, DHP456, DHP458, DHP459, DHP480, DDF480
837805-3	DFS441, DFS451
837806-1	DGD800
837678-4	DJN160, DJN161
837636-0	DJS160, DJS161
837639-4	DJV140, DJV180
837675-0	DO4900V
837640-9	DPT350, DPT351
837670-0	DTD129, DTD134, DTD136, DTD146, DTD147, DTP130, DTP131, DTP140, DTP141, DTW251,
837644-1	DTL060, DTL061
837672-6	GA5040, GA5040C, GA5041, GA5041C, SA5040C
837651-4	HR2300, HR2600
837662-9	HS300D
837630-2	JN3201J, JS3201J
837646-7	RP0900
837660-3	RP0910, RP1110C
837673-4	TM3000C

837652-2	9403
837653-0	9404
837658-0	9911
837628-9	DSS500, DSS501, DCS550
837632-8	DGA452
837634-4	DHR202
837641-7	DHR241
837808-7	DKP180
837654-8	DO6030
837655-6	DO6040
837648-3	DPJ140, DPJ180
837642-5	DSS610
837671-8	DTM40, DTM50
837645-9	DTW450
837659-8	KP0800, KP0810, KP0810C
837661-1	PJ7000

837657-2	5008MG
837649-1	DHR242, DHR243
837650-6	DHR262
837647-5	RP1801, RP2301FC
837247-1	RT0700C
837945-7	SP6000
837861-3	DHS710DJ

Clemă de prindere tip oblon 453974-8



Sistem aspirare praf

Acest sistem este conceput pentru colectarea eficientă a prafului prin acționarea butonului de pornire/oprire a mașinii. Se conectează la corpul mașinii.

Recipient colectare praf: 196163-9

Filtru: 196165-5



MODEL	Descriere	COD
DHR243	DX02	195902-4

Set suport tub silicon

A: Suport tub silicon 300 ml



B: Suport tub silicon 600 ml



MODEL	Tip	COD
DCG180, DCG140	A	196351-8
	B	196352-6



Ansamblu perie

*pentru aspirare suprafețe și covoare



MODEL	COD
Toate aspiratoarele cu acumulator MAKITA	*122291-4
4093D, 4013D	122520-5
4076D, CL070D, CL100D, CL102D, CL072D	122861-9
DCL140, DCL142, DCL180, DCL182	122859-6

Perie îngustă

(prevăzută cu o perie moale pentru o curățare delicată)



COD
191724-0

Compatibilă cu toate modelele Makita de aspiratoare cu acumulatori

Perie rotundă



COD
A-37471

Compatibilă cu toate modelele Makita de aspiratoare cu acumulatori

Duză îngustă



COD
416041-0

Compatibilă cu toate modelele Makita de aspiratoare cu acumulatori

Furtun flexibil



COD
191496-7

Compatibil cu toate modelele Makita de aspiratoare cu acumulatori

Sac de praf



MODEL	COD
DCL182, DCL142, CL102D, CL072D, 4073D, 4093D, 4076D	166084-9

Filtru și pre-filtru

Pentru modelele:
CL070D, CL100D, DCL140, DCL180

Filtru



Pre-filtru



Descriere	COD
Filtru	443060-3
Pre-filtru	451208-3

Filtru de hârtie

Pentru modelele:
DCL182, DCL142, CL102D, CL072D, 4073D, 4093D, 4076D



Buc./set	COD
5	194566-1

Teacă textilă



Model	COD
DF330D	168467-9

Limitator de adâncime



MODEL	COD
DHR202, DHR241, DHR261	324219-0



Sistem de ajustare prevăzut cu bit

Pentru modelele:
DTD130F, DTD133, DTD134, DTD140, DTD141, DTD142, DTD145, DTD146, DTP130, DTP140, DSTS130, 6916FD, 6935FD, 6936FD, 6980FD, TD0100, TD0101, TD0101F

*cu E-form Bit (MZ), **fără bit



COD
*194281-7
**194280-9

Capse

Capse: 5.000 buc./cutie

MODEL	L (mm)	COD
DST220 DST221 T221D	10	P-08953
	13	P-08969
	16	P-08975
	19	P-08981
DST220, DST221	22	P-08997





02

ACCESORII GĂURIRE

ACCESORII PENTRU GĂURIRE ÎN BETON

ACCESORII PENTRU GĂURIRE ÎN METAL

ACCESORII PENTRU GĂURIRE ÎN LEMN

ALTE ACCESORII PENTRU GĂURIRE

Mandrină rapidă



MODEL	COD
DHR264, DHR243, BHR262T, HR2470T/FT, HR2810T, HR2811FT, HR2300T, HR2310T, HR2610T, HR2611FT	194079-2

Mandrină rapidă SDS-PLUS



MODEL	COD
DHR264, DHR243, BHR262T, HR2470T/FT, HR2810T, HR2811FT, HR2300T, HR2310T, HR2610T, HR2611FT	194080-7

Adaptor mandrină 13 mm coroană dințată



*Include cheia de mandrină

Prindere	Tip	COD
SDS-PLUS	cu cheia	122574-2

Mandrină cu coroană dințată și cheia



Descriere	COD
Mandrină (13 mm)	192877-8
Cheie	763432-9

Ulei și vaselină de ungere burghie



Utilizare	Conținut	COD
Ciocane rotopercutoare (pentru burghiu)	Grease 100ml	194683-7

Sac colectare praf

Pentru modelul:
HR2432



Tip	COD
Standard	122708-7

Kit de aspirare

Pentru prindere SDS-MAX 40-45 mm



MODEL	COD
HR4011C, HR4010C, HR4001C, HR4511C, HR4510C, HR4501C, HR4002	195866-2
HR4003C, HR4013C	196536-6

Manșon protecție



Diametru (mm)	COD
6-14,5	421342-3
12-16	421664-1

Burduf colectare praf



*Utilizat împreună cu sistemul de prindere

MODEL	COD
BHR162, BHR202, BHR241, BHR261, BHR262, DHR263, DHR264, HR1830/F, HR2230, HR2460/F, HR2621, HR2470/F, HR2475, HR2800, HR2810, HR2811F	*194580-7
BHR242, HR2621, HR2611F, HR2610, HR2601, HR2600, HR2300	195173-3
BHR243, HR2611FT, HR2610T, HR2310T	195180-6

Sistem de prindere

Utilizat împreună cu setul manșon aspirație

BHR162, HR1830/F	194581-5
BHR202, BHR261/T, BHR262/T, DHR241, DHR263, DHR264, HR2470/F, HR2475	194582-3
HR2230, HR2460/F	194583-1

Mâner lateral



*Cauciucat

MODEL	COD
HP1230, HP1210, HP1621/F, HP1630, HP1631, HP1640/F, HP1641/F, HP2050/F, HP2051/F, HP2070/F, HP2071/F, HR2010, HR2020, HR2021, HR2022, HR2432, HR2410, HR2440/F, HR2441, HR2442, HR2445, HR2450/F/T/FT, HR2451, HR2452, HR2453, HR2454, HR2455	153503-4
BHR202, BHR242, BHR243, BHR261, BHR262, HP1230, HR1830/F/FT, HR2230, HR2460/F, HR2470/F/T/FT, HR2475/FT, HR2800, HR2810/FT, HR2811FT	*158057-6
HM0830, HM0870C, HM0871C, HM1111C, HR3000C, HR3200C, HR3210C, HR3530, HR3540C, HR3541FC, HR4000C, HR4001C, HR4002, HR4003C, HR4010C, HR4011C, HR4030C, HR4041C, HR4500C, HR4501C, HR4510C, HR4511C, HR5001C, HR5201C, HR5210C, HR5211C	158131-0

Mâner tip D



MODEL	COD
HM1100/C, HM1200/B, HM1130/C, HM1140C, HM1211B, HM0870C, HM0871C	134909-5
HM1202C, HM1242C, HR5201C, HR5210C, HR5211C	135269-8
HM1111C, HM1101C, HR3540C, HR3541FC, HR4001C, HR4002, HR4010C, HR4011C, HR4040C, HR4501C, HR4510C, HR4511C	134890-0

Ansamblu mâner lateral



MODEL	COD
HR2021, HR2022, HR2432, HR2441, HR2445, HR2451, HR2452, HR2453, HR2454, HR2455	135302-6
HR3200C, HR3210C/FCT	135197-7
HR3540C, HR3541FC, HR4001C, HR4010C, HR4011C, HR4501C, HR4510C, HR4511C	135209-6
HR5201C, HR5210C, HR5211C	135380-6
HM0870C, HM0871C	135332-7



NEMESIS

pentru prindere SDS-PLUS

Performanță

Acum găurirea în beton armat este la îndemâna oricui cu burghiile Nemesis, ideale chiar și pentru piatra cea mai dură.

Precizie

Geometria simetrică a vârfului de centrare asigură o precizie ridicată, cu performanțe deosebite în cazul ancorărilor dificile.

Rezistență

Geometria simetrică a celor 4 tășuri laterale, asigură o distribuție uniformă a vibrațiilor de-a lungul corpului. În consecință, vibrațiile reduse împreună cu precizia de găurire rămân constante pe toată durata de viață a burghiului. Realizate din oțel de înaltă calitate, corpul burghiilor Nemesis oferă rezistență sporită la fracturi, în special la burghiile cu lungime mai mare de 300 mm.

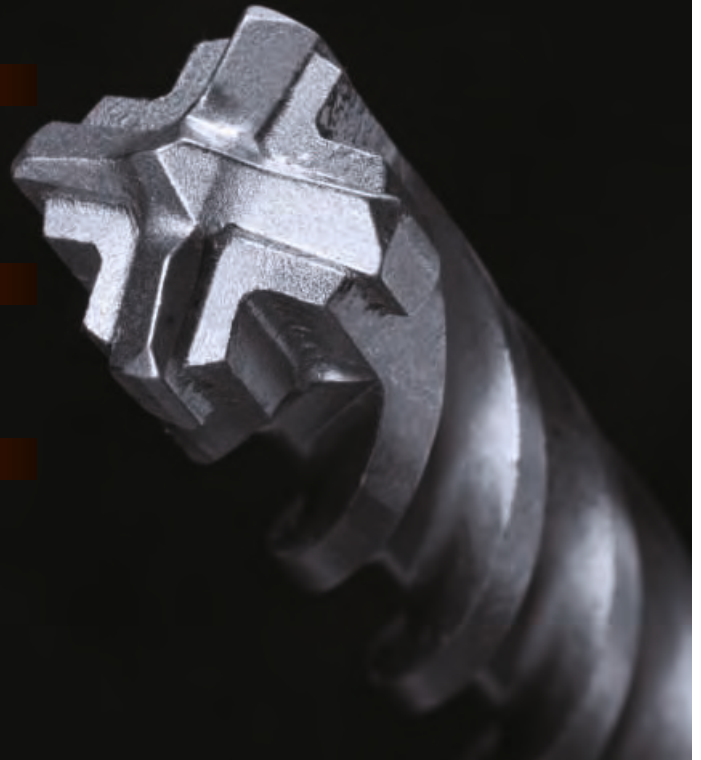

Datorită simetriei optime 4x90°, cele patru tășuri funcționează uniform și nu se blochează în contact cu armătura.



Vârful de centrare drept asigură o găurire precisă.

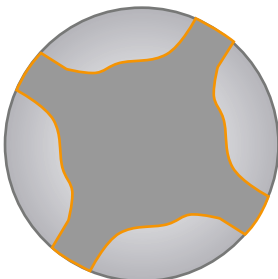

Cele 4 spirale simetrice asigură o uzură redusă și uniformă a corpului burghiului.



Miezul consolidat al burghiului asigură o performanță deosebită, vibrații reduse și o rezistență deosebită la rupere.



Geometria cu volum sporit a șanțurilor de evacuare asigură o eliminare ușoară a reziduurilor.

NEMESIS



pentru prindere SDS-PLUS

COD	Diametru Ø (mm)	Lungimea totală (mm)	Lungimea activă (mm)	Ambalare
B-11639	5,00	160	100	1 buc.
B-11667	6,00	110	50	1 buc.
B-11673	6,00	160	100	1 buc.
B-11689	6,00	210	150	1 buc.
B-11695	6,00	260	200	1 buc.
B-11704	6,00	310	250	1 buc.
B-11710	6,50	160	100	1 buc.
B-11732	6,50	260	200	1 buc.
B-11748	6,50	310	250	1 buc.
B-11776	8,00	110	50	1 buc.
B-11782	8,00	160	100	1 buc.
B-11798	8,00	210	150	1 buc.
B-11807	8,00	260	200	1 buc.
B-13708	8,00	460	400	1 buc.
B-11813	10,00	110	50	1 buc.
B-11829	10,00	160	100	1 buc.
B-11835	10,00	210	150	1 buc.
B-11841	10,00	260	200	1 buc.
B-11857	10,00	310	250	1 buc.
B-11863	10,00	450	390	1 buc.
B-11879	12,00	160	100	1 buc.
B-11885	12,00	210	150	1 buc.
B-11891	12,00	260	200	1 buc.
B-11900	12,00	310	250	1 buc.
B-11916	12,00	450	390	1 buc.
B-14180	12,00	600	540	1 buc.
B-11938	14,00	210	150	1 buc.
B-11944	14,00	310	250	1 buc.
B-11950	14,00	450	390	1 buc.
B-12429	14,00	260	200	1 buc.
B-13362	16,00	160	100	1 buc.
B-13378	16,00	210	150	1 buc.
B-13384	16,00	260	200	1 buc.
B-13390	16,00	310	250	1 buc.

Burghie NEMESIS

- Dintr-o singură bucată de carbură (5 - 16 mm).
- Fără blocare în momentul în care întâlnește fier beton.
- Găurire de precizie mare.
- Vibrații reduse și rezistență mare la fracturi.



NOILE BURGHIE V-PLUS



MARGINILE PASTILEI EXTINSE CU 35%

- Previne deteriorarea pastilei în momentul în care întâlnește armătura.
- Reduce posibilitatea ca burghiul să rămână blocat în armătură.

PUTERE DE GĂURIRE MARE

- Datorită „efectului de demolare“ care produce micro-fisuri în material și generează viteză mare de avans.
- Marginile de tăiere ridicate permit imprimarea energiei de impact pe suprafața betonului.



CANALE DE EVACUARE CONICE

- Reduc frecarea oferind o viteză mare de avans și durabilitate ridicată.
- Mai subțiri în primele două treimi ale burghiului pentru o evacuare rapidă și viteză mare.
- Mai largi în ultima treime a burghiului pentru rigiditate ridicată și un risc scăzut la rupere.
- Înclinație mai mare a unghiurilor în partea dinspre axul burghiului pentru un transfer mai bun al energiei de impact și creșterea vitezei de lucru.

BURGHIE SDS-PLUS V-PLUS



COD	Diametru Ø (mm)	Lungimea totală (mm)	Lungimea activă (mm)	Ambalare
B-47232	4,00	110	50	1 buc.
B-46492	5,00	110	50	1 buc.
B-46501	5,00	160	100	1 buc.
B-46517	6,00	110	50	1 buc.
B-46253	6,00	160	100	1 buc.
B-47341	6,00	210	150	1 buc.
B-47357	6,00	260	200	1 buc.
B-47385	6,50	110	50	1 buc.
B-47400	6,50	210	150	1 buc.
B-47416	6,50	260	200	1 buc.
B-47422	6,50	310	250	1 buc.
B-47438	7,00	110	50	1 buc.
B-47444	7,00	160	100	1 buc.
B-47450	7,00	210	150	1 buc.
B-47466	7,00	250	200	1 buc.
B-46539	8,00	110	50	1 buc.
B-46545	8,00	160	100	1 buc.
B-47472	8,00	210	150	1 buc.
B-47488	8,00	260	200	1 buc.
B-47494	8,00	310	250	1 buc.
B-47503	8,00	400	350	1 buc.
B-47525	8,00	600	550	1 buc.
B-46551	10,00	110	50	1 buc.
B-46567	10,00	160	100	1 buc.

COD	Diametru Ø (mm)	Lungimea totală (mm)	Lungimea activă (mm)	Ambalare
B-47569	10,00	210	150	1 buc.
B-47575	10,00	260	200	1 buc.
B-47581	10,00	310	250	1 buc.
B-47606	10,00	450	400	1 buc.
B-47612	10,00	600	550	1 buc.
B-47634	10,00	1000	950	1 buc.
B-47640	11,00	160	100	1 buc.
B-47662	11,00	260	200	1 buc.
B-46573	12,00	160	100	1 buc.
B-47684	12,00	210	150	1 buc.
B-47690	12,00	260	200	1 buc.
B-47715	12,00	360	300	1 buc.
B-47721	12,00	450	400	1 buc.
B-47737	12,00	600	550	1 buc.
B-47759	12,00	1000	950	1 buc.
B-46589	14,00	160	100	1 buc.
B-47802	14,00	210	150	1 buc.
B-47818	14,00	260	200	1 buc.
B-47824	14,00	310	250	1 buc.
B-47830	14,00	450	400	1 buc.
B-47846	14,00	600	550	1 buc.
B-47852	14,00	1000	950	1 buc.
B-47868	15,00	160	100	1 buc.
B-47880	15,00	260	200	1 buc.
B-47911	16,00	210	150	1 buc.
B-47927	16,00	260	200	1 buc.
B-47933	16,00	310	250	1 buc.
B-47949	16,00	450	400	1 buc.
B-47955	16,00	600	550	1 buc.
B-47961	16,00	800	750	1 buc.
B-47977	16,00	1000	950	1 buc.
B-48000	18,00	200	150	1 buc.
B-48016	18,00	300	250	1 buc.
B-48022	18,00	450	400	1 buc.
B-48094	20,00	450	400	1 buc.
B-48131	22,00	250	200	1 buc.
B-48147	22,00	450	400	1 buc.
B-48197	24,00	250	200	1 buc.
B-48206	24,00	450	400	1 buc.
B-48234	25,00	450	400	1 buc.

BURGHIE SDS-PLUS



- Pentru ciment și beton, în zidărie și pentru piatră brută.
- Carbură subțire din capul burghiului ajută la penetrarea rapidă a materialului.
- Canalul de evacuare spiralat ajută la eliminarea prafului de la găurire.
- Tija solidă oferă stabilitate și rezistență și maximizează energia rotoperculatorului.
- Tehnologie care îmbină duritatea materialului cu calitatea în mod proporțional, asigurând o rezistență superioară.



COD	Diametru Ø (mm)	Lungimea totală (mm)	Lungimea activă (mm)	Ambalare
D-00016	4,00	110	50	1 buc.
D-00022	5,00	110	50	1 buc.
D-00038	5,00	160	100	1 buc.
D-00044	5,50	110	50	1 buc.
D-00050	6,00	110	50	1 buc.
D-00066	6,00	160	100	1 buc.
D-00072	6,00	210	180	1 buc.
D-00088	6,50	110	50	1 buc.
D-00094	6,50	160	100	1 buc.
D-00103	7,00	110	50	1 buc.
D-00119	7,00	160	100	1 buc.
D-00125	8,00	110	50	1 buc.
D-00131	8,00	160	100	1 buc.
D-00147	8,00	210	150	1 buc.
D-00153	8,00	260	200	1 buc.
D-00169	9,00	210	150	1 buc.
D-00175	10,00	160	100	1 buc.
D-00181	10,00	210	150	1 buc.
D-00197	10,00	260	200	1 buc.
D-00206	10,00	310	250	1 buc.
D-17538	10,00	460	400	1 buc.
D-00212	11,00	160	100	1 buc.
D-00228	12,00	160	100	1 buc.
D-00234	12,00	210	150	1 buc.
D-00240	12,00	260	200	1 buc.

COD	Diametru Ø (mm)	Lungimea totală (mm)	Lungimea activă (mm)	Ambalare
D-16271	12,00	460	400	1 buc.
D-00256	13,00	160	100	1 buc.
D-00262	14,00	160	100	1 buc.
D-00278	14,00	260	200	1 buc.
D-17544	14,00	460	400	1 buc.
D-00284	15,00	160	100	1 buc.
D-17550	15,00	460	400	1 buc.
D-00290	16,00	210	150	1 buc.
D-16287	16,00	240	180	1 buc.
D-00309	16,00	310	250	1 buc.
D-00315	17,00	210	150	1 buc.
D-00321	18,00	210	150	1 buc.
D-00337	18,00	300	240	1 buc.
D-17566	18,00	460	400	1 buc.
D-00343	19,00	210	150	1 buc.
D-00365	20,00	310	250	1 buc.
D-15235	20,00	460	400	1 buc.
D-00371	22,00	210	150	1 buc.
D-08062	22,00	310	250	1 buc.
D-15241	22,00	460	400	1 buc.
D-16302	24,00	460	400	1 buc.
D-15257	25,00	460	400	1 buc.
D-00393	26,00	260	200	1 buc.
D-16318	28,00	460	400	1 buc.
D-17572	30,00	460	400	1 buc.

DĂLȚI SDS-PLUS



DALTĂ LATĂ DREAPTĂ



COD	Lungime tăiș (mm)	Lungime totală (mm)
A-30483	37	200
P-24935	60	250
P-24941	40	200

DALTĂ ȘPIȚ



COD	Lungime totală (mm)
P-05505	250
P-25068	250

DALTĂ LATĂ



COD	Lungime tăiș (mm)	Lungime totală (mm)
P-05527	40	200

DALTĂ SCOABĂ



COD	Lungime tăiș (mm)	Lungime totală (mm)
P-05533	22	250
P-25080	22	240

DALTĂ ÎNGUSTĂ



COD	Lungime tăiș (mm)	Lungime totală (mm)
P-25074	20	200

DALTĂ ÎNGUSTĂ CU CORP HEXAGONAL



COD	Lungime tăiș (mm)	Lungime totală (mm)
P-05511	20	250

SET DĂLȚI 3 buc.



COD	Tip	Dimensiune (mm)	Nr. buc /set
D-05181	Daltă șpiț	250	1
	Daltă îngustă	20 x 250	1
	Daltă lată	40 x 250	1

SET BURGHIE ȘI DĂLȚI 17 buc.



COD	Diametru burghiu (mm)	Lung. totală (mm)	Lung. activă /set	
D-42444	5	110	42	
	6	110	42	
	6	160	92	
	8	110	42	
	8	160	92	
	8	210	140	
	10	110	42	
	10	160	92	
	10	210	140	
	12	160	92	
	12	260	175	
	14	260	175	
	Daltă șpiț 140			
	Daltă șpiț 250			
Daltă îngustă 20x140				
Daltă îngustă 20x250				
Daltă lată 40x250				

ALTE ACCESORII SDS-PLUS



BURGHIE CENTRARE



COD	Denumire	Diam. \varnothing (mm)	Lungime totală (mm)	Ambalare
P-64347	Burghiu centrare carbură metalică	8	120	1 buc.

MANDRINE



COD	Denumire	Ambalare
194079-2	Mandrină rapidă interschimbabilă cu bacuri SDS / BURGHIU HR2450T	1 buc.
194080-7	Mandrină rapidă SDS HR2450T	1 buc.
122574-2	Adaptor SDS-PLUS cu mandrină	1 buc.

CUPĂ PROTECȚIE PRAF BURGHIE ȘI DĂLȚI



COD	Denumire	Diametru burghiu \varnothing (mm)	Ambalare
421664-1	Cupă protecție praf burghie și dălți	10-18	1 buc.
421342-3	Cupă protecție praf burghie și dălți	6-14	1 buc.

ADAPTOR BIT 1/4



COD	Denumire	Ambalare
P-21646	Adaptor bit 1/4	1 buc.

COROANE GĂURIT



COD	Denumire	Diam. \varnothing (mm)	Ambalare
P-26191	Coroană de găurit 40 mm	40	1 buc.
P-26200	Coroană de găurit 50 mm	50	1 buc.
P-26216	Coroană de găurit 65 mm	65	1 buc.
P-26222	Coroană de găurit 80 mm	80	1 buc.

ADAPTOARE



COD	Denumire	Lungime totală (mm)	Ambalare
P-67745	Adaptor SDS-PLUS M16	105	1 buc.
P-67751	Adaptor SDS-PLUS M16	370	1 buc.
P-64319	Adaptor PROTECT M16	118	1 buc.
P-64331	Adaptor PROTECT M16	370	1 buc.

ADAPTOARE ÎNȘURUBARE BURGHIU



COD	Denumire	Lungime totală (mm)	Ambalare
P-38906	Adaptor (verde)	6	1 buc.
P-38912	Adaptor (roșu)	8	1 buc.
P-38928	Adaptor (albastru)	10	1 buc.

BURGHIE ZENTRO MAX



pentru prindere SDS-MAX

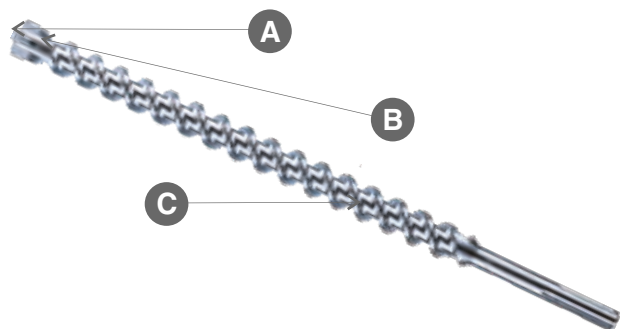

A. GEOMETRIA CAPULUI

- Simetrie 4x90°.
- Spirale scurte, în formă conică.
- Plăcuțe din carbură sudate, extrem de dure.

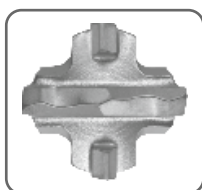

B. GEOMETRIA VÂRFULUI DIN CARBURĂ

- Vârf din carbură format din trei bucați cu tehnologie de tăiere unică.
- Tăișurile primar și secundar ranforsate.
- Șanțuri armate.
- Vârf de centrare.
- Indicator de uzură.

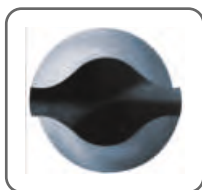

C. GEOMETRIA CANELURII

- Design ranforsat patentat al canelurii.
- Geometrie cu volum ridicat a canelurii.
- Suprafață tratată special.



- 4 TĂIȘURI -

COD	Diametru Ø (mm)	Lungimea totală (mm)	Lungimea activă (mm)	Ambalare
P-77730	16	340	200	1 buc.
P-77746	16	540	400	1 buc.
P-77774	18	340	200	1 buc.
P-77780	18	540	400	1 buc.
P-77796	18	940	800	1 buc.
P-77805	18	1320	1180	1 buc.
P-77811	20	320	200	1 buc.
P-77827	20	520	400	1 buc.
P-77833	20	920	800	1 buc.
P-77849	20	1320	1180	1 buc.
P-77855	22	320	200	1 buc.
P-77861	22	520	400	1 buc.
P-77877	22	920	800	1 buc.
P-77883	22	1320	1180	1 buc.
P-77899	24	320	200	1 buc.
P-77908	24	520	400	1 buc.
P-77914	25	320	200	1 buc.
P-77920	25	520	400	1 buc.
P-77936	25	920	800	1 buc.
P-77942	25	1320	1180	1 buc.
P-77958	26	520	400	1 buc.
P-77964	28	370	250	1 buc.
P-77970	28	570	450	1 buc.
P-77992	28	920	800	1 buc.
P-78003	28	1320	1180	1 buc.
P-78025	30	570	450	1 buc.
P-78031	32	370	250	1 buc.
P-78047	32	570	450	1 buc.
P-78053	32	920	800	1 buc.
P-78069	32	1320	1180	1 buc.
P-78075	35	370	250	1 buc.
P-78081	35	570	450	1 buc.
P-78097	35	670	550	1 buc.
P-78162	40	570	450	1 buc.
P-78178	40	920	800	1 buc.
P-78190	45	570	450	1 buc.
P-78215	50	570	450	1 buc.
P-78221	52	570	450	1 buc.

- 2 TĂIȘURI -

COD	Diametru Ø (mm)	Lungimea totală (mm)	Lungimea activă (mm)	Ambalare
P-17033	12	340	200	1 buc.
P-17049	12	540	400	1 buc.
P-17055	12	690	550	1 buc.
P-17077	14	340	200	1 buc.
P-17083	14	540	400	1 buc.
P-17108	15	340	200	1 buc.
P-17114	15	540	400	1 buc.

BURGHIE SDS-MAX



COD	Diametru Ø (mm)	Lungimea totală (mm)	Lungimea activă (mm)	Ambalare
D-33875	12	340	200	1 buc.
D-33881	12	540	400	1 buc.
D-33897	14	340	200	1 buc.
D-33906	14	540	400	1 buc.
D-33912	15	340	200	1 buc.
D-33928	15	540	400	1 buc.
D-33934	16	340	200	1 buc.
D-33940	16	540	400	1 buc.
D-33956	18	340	200	1 buc.
D-33962	18	540	400	1 buc.
D-33978	20	340	200	1 buc.
D-33984	20	540	400	1 buc.
D-33990	22	340	200	1 buc.
D-34001	22	540	400	1 buc.
D-34017	24	340	200	1 buc.
D-34023	24	540	400	1 buc.
D-34039	25	340	200	1 buc.
D-34045	25	540	400	1 buc.
D-34051	28	370	250	1 buc.
D-34067	28	570	450	1 buc.
D-34073	30	370	250	1 buc.
D-34089	30	570	450	1 buc.
D-34095	32	370	250	1 buc.
D-34104	32	570	450	1 buc.
D-34110	35	370	250	1 buc.
D-34126	35	570	450	1 buc.
D-34132	38	370	250	1 buc.
D-34148	38	570	450	1 buc.
D-34154	40	370	250	1 buc.
D-34160	40	570	450	1 buc.

DĂLȚI SDS-MAX



DALTĂ ȘPIȚ



COD	Lungime totală (mm)	Ambalare
P-16237	280	1 buc.
P-16243	400	1 buc.
P-16259	600	1 buc.

COD	Lungime totală (mm)	Ambalare
D-34176	300	1 buc.
D-34182	400	1 buc.
D-34198	600	1 buc.

DALTĂ ÎNGUSTĂ



COD	Lungime / lățime totală (mm)	Ambalare
P-16265	280 / 25	1 buc.
P-16271	400 / 25	1 buc.
P-16287	600 / 25	1 buc.

COD	Lungime / lățime totală (mm)	Ambalare
D-34207	300 / 25	1 buc.
D-34213	400 / 25	1 buc.
D-34229	600 / 25	1 buc.

DALTĂ SCOABĂ



COD	Lungime / lățime totală (mm)	Ambalare
P-16293	300 / 26	1 buc.

DĂLȚI SDS-MAX



DALTĂ LATĂ



COD	Lungime / lățime totală (mm)	Ambalare
P-16302	400 / 50	1 buc.
P-16318	300 / 80	1 buc.
P-23721	400 / 100	1 buc.

COD	Lungime / lățime totală (mm)	Ambalare
D-34241	300 / 80	1 buc.
D-34235	400 / 50	1 buc.

DALTĂ DALE



COD	Lungime / lățime totală (mm)	Ambalare
P-16324	300 / 50	1 buc.

SET DĂLȚI SDS-MAX - 4 buc.



COD	Tip	Lungime totală (mm)	Bucăți /set
P-18013	Daltă șpiț	200	1
	Daltă șpiț	400	1
	Daltă lată	200	1
	Daltă lată	400	1

BURGHIE STRĂPUNGERE SDS-MAX



COD	Diametru \varnothing (mm)	Lungimea totală (mm)	Ambalare
P-21901	45	550	1 buc.
P-21917	45	990	1 buc.
P-21923	55	550	1 buc.
P-21939	55	990	1 buc.
P-21945	65	550	1 buc.
P-21951	65	990	1 buc.
P-21967	80	550	1 buc.
P-21973	80	990	1 buc.

COROANE DE GĂURIT SDS-MAX



COD	Diametru \varnothing (mm)	Lungimea totală (mm)	Ambalare
P-03779	40	100	1 buc.
P-03785	50	100	1 buc.
P-03791	65	100	1 buc.
P-03800	80	100	1 buc.
P-03816	90	100	1 buc.
P-03822	100	100	1 buc.
P-16374	125	100	1 buc.

ALTE ACCESORII SDS-MAX



COD	Denumire	Diametru Ø (mm)	Lungime (mm)	Ambalare
P-16994	Tijă suport 180 mm	180	-	1 buc.
P-17005	Tijă suport 450 mm	450	-	1 buc.
P-03763	Știft aruncător 140 mm	14	-	1 buc.
P-03838	Burghiu centrare 11x120 mm	120	-	1 buc.
P-17027	Adaptor SDS-MAX/SDS-PLUS	-	-	1 buc.
P-53936	Prelungitor DRECONNECT	-	750	1 buc.
P-53914	Adaptor DRECONNECT	30	190	1 buc.
B-10366	Șpiț cu autoasculțire	-	400	1 buc.



DĂLȚI HEX 17 mm



DALTĂ ȘPIȚ



COD	Lungime totală (mm)	Ambalare
D-16863	450	1 buc.

DALTĂ ÎNGUSTĂ



COD	Lățime x Lungime (mm)	Ambalare
D-16879	17 x 450	1 buc.

DĂLȚI HEX 28,6 mm



DALTĂ ȘPIȚ



COD	Lungime totală (mm)	Ambalare
D-17631	410	1 buc.
D-17675	520	1 buc.

DALTĂ ÎNGUSTĂ



COD	Lățime x Lungime (mm)	Ambalare
D-17647	28 x 410	1 buc.
D-17681	28 x 520	1 buc.

ȘPIȚ CU AUTOASCUȚIRE



COD	Descriere
B-10372	Șpiț cu autoasculțire 400 mm HEX-28 mm
B-10388	Șpiț cu autoasculțire 400 mm HEX-30 mm



BURGHIE HSS-G



COD	Diam. Ø (mm)	Lung. totală (mm)	Lung. activă (mm)	Ambalare
P-60115-10	1,0	34	12	10 buc.*
P-60137-10	1,5	40	18	10 buc.*
P-60159-10	2,0	49	24	10 buc.*
P-60165-10	2,3	53	27	10 buc.*
P-60171-10	2,5	57	30	10 buc.*
P-60187-10	2,8	61	30	10 buc.*
P-60193-10	3,0	61	33	10 buc.*
P-60218-10	3,5	70	39	10 buc.*
P-60230-10	4,0	75	43	10 buc.*
P-60246-10	4,3	75	43	10 buc.*
P-60252-10	4,5	80	47	10 buc.*
P-60268-10	4,8	80	47	10 buc.*
P-60274-10	5,0	86	52	10 buc.*
P-60280-10	5,3	86	52	10 buc.*
P-60296-10	5,5	93	57	10 buc.*
P-60311-10	6,0	93	57	10 buc.*
P-60333-10	6,5	101	63	10 buc.*
P-60355-10	7,0	109	69	10 buc.*
P-60377-10	7,5	109	69	10 buc.*
P-60399-10	8,0	117	75	10 buc.*
P-60414-5	8,5	117	75	5 buc.*
P-60420-5	9,0	125	81	5 buc.*
P-60436-5	9,5	125	81	5 buc.*
P-60442-5	10,0	133	87	5 buc.*
P-60458-5	10,5	133	87	5 buc.*
P-60464-5	11,0	142	94	5 buc.*
P-60470-5	11,5	142	94	5 buc.*
P-60486-5	12,0	151	101	5 buc.*
P-60492-5	12,5	151	101	5 buc.*
P-60501-5	13,0	151	101	5 buc.*

* în tub de plastic

BURGHIE HSS-G - serie lungă



COD	Diam. Ø (mm)	Lung. totală (mm)	Lung. activă (mm)	Ambalare
P-62240-10	1,0	56	33	10 buc.*
P-62256-10	1,5	70	45	10 buc.*
P-62262-10	2,0	85	56	10 buc.*
P-62278-10	3,0	95	62	10 buc.*
P-62284-10	3,0	100	66	10 buc.*
P-62290-10	3,5	112	73	10 buc.*
P-62309-10	4,0	119	78	10 buc.*
P-62315-10	4,5	126	82	10 buc.*
P-62321-10	5,0	132	87	10 buc.*
P-62337-10	5,5	139	91	10 buc.*
P-62343-10	6,0	139	91	10 buc.*
P-62359-10	6,5	148	97	10 buc.*
P-62365-10	7,0	156	102	10 buc.*
P-62371-10	7,5	156	102	10 buc.*
P-62387-10	8,0	165	109	10 buc.*
P-62393-5	8,5	175	109	5 buc.*
P-62402-5	9,0	175	115	5 buc.*
P-62418-5	9,5	175	115	5 buc.*
P-62424-5	10,0	184	121	5 buc.*
P-62430-5	10,5	184	121	5 buc.*
P-62446-5	11,0	195	128	5 buc.*
P-62452-5	11,5	195	128	5 buc.*
P-62468-5	12,0	205	134	5 buc.*
P-62474-5	12,5	205	134	5 buc.*
P-62480-5	13,0	205	134	5 buc.*

* în tub de plastic



BURGHIE HSS-G - negru-auriu



Prindere cilindrică

COD	Diam. Ø (mm)	Lung. totală (mm)	Lung. activă (mm)	Ambalare
P-60545-10	1,0	34	12	10 buc.*
P-60567-10	1,5	40	18	10 buc.*
P-60589-10	2,0	49	24	10 buc.*
P-60604-10	2,5	57	30	10 buc.*
P-60610-10	2,8	61	33	10 buc.*
P-60626-10	3,0	61	33	10 buc.*
P-60648-10	3,5	70	39	10 buc.*
P-60660-10	4,0	75	43	10 buc.*
P-60682-10	4,5	80	47	10 buc.*

* în tub de plastic

Prindere triunghiulară

COD	Diam. Ø (mm)	Lung. totală (mm)	Lung. activă (mm)	Ambalare
P-60707-10	5,0	86	52	10 buc.*
P-60713-10	5,3	86	52	10 buc.*
P-60729-10	5,5	93	57	10 buc.*
P-60741-10	6,0	93	57	10 buc.*
P-60763-10	6,5	101	63	10 buc.*
P-60785-10	7,0	109	69	10 buc.*
P-60800-10	7,5	109	69	10 buc.*
P-60822-10	8,0	117	75	10 buc.*
P-60844-5	8,5	117	75	5 buc.*
P-60850-5	9,0	125	81	5 buc.*
P-60866-5	9,5	133	87	5 buc.*
P-60872-5	10,0	133	87	5 buc.*
P-60888-5	10,5	133	87	5 buc.*
P-60894-5	11,0	142	94	5 buc.*
P-60903-5	11,5	142	94	5 buc.*
P-60919-5	12,0	151	101	5 buc.*
P-60925-5	12,5	151	101	5 buc.*
P-60931-5	13,0	151	101	5 buc.*

* în tub de plastic

BURGHIE HSS-G - negru-auriu - serie lungă



COD	Diam. Ø (mm)	Lung. totală (mm)	Lung. activă (mm)	Ambalare
P-62496-10	1,0	56	33	10 buc.*
P-62505-10	1,5	70	45	10 buc.*
P-62511-10	2,0	85	56	10 buc.*
P-62527-10	2,5	95	62	10 buc.*
P-62533-10	3,0	100	66	10 buc.*
P-62549-10	3,5	112	73	10 buc.*
P-62555-10	4,0	119	78	10 buc.*
P-62561-10	4,5	126	82	10 buc.*
P-62577-10	5,0	132	87	10 buc.*
P-62583-10	5,5	139	91	10 buc.*
P-62599-10	6,0	139	91	10 buc.*
P-62608-10	6,5	148	97	10 buc.*
P-62614-10	7,0	156	102	10 buc.*
P-62620-10	7,5	156	102	10 buc.*
P-62636-10	8,0	165	109	10 buc.*
P-62642-5	8,5	165	109	5 buc.*
P-62658-5	9,0	175	115	5 buc.*
P-62664-5	9,5	175	115	5 buc.*
P-62670-5	10,0	184	121	5 buc.*
P-62686-5	10,5	184	121	5 buc.*
P-62692-5	11,0	195	128	5 buc.*
P-62701-5	11,5	195	128	5 buc.*
P-62717-5	12,0	205	134	5 buc.*
P-62723-5	12,5	205	134	5 buc.*
P-62739-5	13,0	205	134	5 buc.*

* în tub de plastic



BURGHIE ÎN TREPTE HSS-G - elicoidale



COD	Diam. Ø (mm÷mm)	Ambalare
P-69892	4÷12	1 buc. în tub plastic
P-69901	4÷20	1 buc. în tub plastic
P-69917	4÷30	1 buc. în tub plastic
P-69951	4÷12 4÷20 4÷30	set 3 buc.

BURGHIE HSS-TIN



COD	Diam. Ø (mm)	Lung. totală (mm)	Lung. activă (mm)	Ambalare
P-60981-10	1,0	34	12	10 buc*
P-61008-10	1,5	40	18	10 buc*
P-61020-10	2,0	49	24	10 buc*
P-61042-10	2,5	57	30	10 buc*
P-61064-10	3,0	61	33	10 buc*
P-61086-10	3,5	70	39	10 buc*
P-61101-10	4,0	75	43	10 buc*
P-61123-10	4,5	80	47	10 buc*
P-61145-10	5,0	86	52	10 buc*
P-61167-10	5,5	93	57	10 buc*
P-61189-10	6,0	93	57	10 buc*
P-61204-10	6,5	101	63	10 buc*
P-61226-10	7,0	109	69	10 buc*
P-61248-10	7,5	109	69	10 buc*
P-61260-10	8,0	117	75	10 buc*
P-61282-5	8,5	125	81	5 buc*
P-61298-5	9,0	125	81	5 buc*
P-61307-5	9,5	125	81	5 buc*
P-61313-5	10,0	133	87	5 buc*
P-61329-5	10,5	133	87	5 buc*
P-61335-5	11,0	142	94	5 buc*
P-61341-5	11,5	142	94	5 buc*
P-61357-5	12,0	151	101	5 buc*
P-61367-5	12,5	151	101	5 buc*
P-61379-5	13,0	151	101	5 buc*

* în tub de plastic

BURGHIE HSS-TIN - cu prindere hexagonală



COD	Diam. Ø (mm)	Portsculă	Ambalare
D-14928	3,0	1/4	1 buc.
D-14934	3,2	1/4	1 buc.
D-16081	3,3	1/4	1 buc.
D-14940	4,0	1/4	1 buc.
D-14956	4,2	1/4	1 buc.
D-14962	5,0	1/4	1 buc.
D-14978	6,0	1/4	1 buc.
D-15827	8,0	1/4	1 buc.
D-15833	10,0	1/4	1 buc.
D-15849	12,0	1/4	1 buc.
D-15855	13,0	1/4	1 buc.



BURGHIE HSS-Co 5%



COD	Diam. Ø (mm)	Lung. totală (mm)	Lung. activă (mm)	Ambalare
P-61416-10	1,0	34	12	10 buc*
P-61438-10	1,5	40	18	10 buc*
P-61450-10	2,0	49	24	10 buc*
P-61466-10	2,25	53	27	10 buc*
P-61472-10	2,5	57	30	10 buc*
P-61488-10	2,75	61	33	10 buc*
P-61494-10	3,0	61	33	10 buc*
P-61503-10	3,25	65	36	10 buc*
P-61519-10	3,5	70	39	10 buc*
P-61525-10	3,75	70	39	10 buc*
P-61531-10	4,0	75	43	10 buc*
P-61547-10	4,25	75	73	10 buc*
P-61553-10	4,5	80	47	10 buc*
P-61569-10	4,75	80	47	10 buc*
P-61575-10	5,0	86	52	10 buc*
P-61581-10	5,25	86	52	10 buc*
P-61597-10	5,5	93	57	10 buc*
P-61606-10	5,75	93	57	10 buc*
P-61612-10	6,0	93	57	10 buc*
P-61628-10	6,25	101	63	10 buc*
P-61634-10	6,5	101	63	10 buc*
P-61640-10	6,75	109	69	10 buc*
P-61656-10	7,0	109	69	10 buc*
P-61662-10	7,25	109	69	10 buc*
P-61678-10	7,5	109	69	10 buc*
P-61684-10	7,75	117	75	10 buc*
P-61690-10	8,0	117	75	5 buc*
P-61705-5	8,25	117	75	5 buc*
P-61715-5	8,5	117	75	5 buc*
P-61721-5	9,0	125	81	5 buc*
P-61737-5	9,5	125	81	5 buc*
P-61743-5	10,0	133	87	5 buc*
P-61759-5	10,5	133	87	5 buc*
P-61765-5	11,0	142	94	5 buc*
P-61771-5	11,5	142	94	5 buc*
P-61787-5	12,0	151	101	5 buc*
P-61793-5	12,5	151	101	5 buc*
P-61802-5	13,0	151	101	5 buc*

P-62745-10	1,0	56	33	10 buc*
P-62751-10	1,5	70	45	10 buc*
P-62767-10	2,0	85	56	10 buc*
P-62773-10	2,5	95	62	10 buc*
P-62789-10	3,0	100	66	10 buc*
P-62795-10	3,5	112	73	10 buc*
P-62804-10	4,0	119	78	10 buc*
P-62810-10	4,5	126	82	10 buc*
P-62826-10	5,0	132	87	10 buc*
P-62832-10	5,5	139	91	10 buc*
P-62848-10	6,0	139	91	10 buc*
P-62854-10	6,5	148	98	10 buc*
P-62860-10	7,0	156	109	10 buc*
P-62876-10	7,5	156	102	10 buc*
P-62882-5	8,0	165	109	5 buc*
P-62896-5	8,5	165	109	5 buc*
P-62907-5	9,0	175	115	5 buc*
P-62913-5	9,5	175	115	5 buc*
P-62929-5	10,0	184	121	5 buc*
P-62935-5	10,5	184	121	5 buc*
P-62941-5	11,0	195	128	5 buc*
P-62957-5	11,5	195	128	5 buc*
P-62963-5	12,0	205	134	5 buc*
P-62979-5	12,5	205	134	5 buc*
P-62985-5	13,0	205	134	5 buc*

* în tub de plastic

COD	Diam. Ø (mm)	Lung. totală (mm)	Lung. activă (mm)	Ambalare
D-17310	3,0	61	33	1 buc
D-17348	4,0	75	43	1 buc
D-17360	5,0	86	52	1 buc
D-17382	6,0	93	57	1 buc
D-17407	7,0	109	69	1 buc
D-17429	8,0	117	75	1 buc
D-17441	9,0	125	81	1 buc
D-17463	10,0	133	87	1 buc

SETURI BURGHIE HSS-Co 5%

COD	Diam. Ø (mm)	Ambalare
P-61818	1÷10	set 19 buc.*
P-61824	1÷13	set 25 buc.*

* în cutie metalică



BURGHIE HSS - cu margini rotunde



COD	Diam. \varnothing (mm)	Lungime totală (mm)	Ambalare
D-09656	1,5	40	1 buc.
D-09662	2,0	49	1 buc.
D-09678	2,5	57	1 buc.
D-09684	3,0	61	1 buc.
D-09690	3,5	70	1 buc.
D-09709	4,0	75	1 buc.
D-09715	4,5	80	1 buc.
D-09721	4,0	75	1 buc.
D-09737	5,5	93	1 buc.
D-09743	6,0	93	1 buc.
D-09759	6,5	101	1 buc.
D-09765	7,0	109	1 buc.
D-09771	7,5	109	1 buc.
D-09787	8,0	117	1 buc.
D-09793	8,5	117	1 buc.
D-09802	9,0	125	1 buc.
D-09818	9,5	125	1 buc.
D-09824	10,0	133	1 buc.
D-09830	10,5	133	1 buc.
D-09846	11,0	142	1 buc.
D-09852	11,5	142	1 buc.
D-09868	12,0	151	1 buc.
D-09874	12,5	151	1 buc.
D-09880	13,0	151	1 buc.

- SET -

D-06236	1,50	40	10 buc.
D-06242	1,75	46	10 buc.
D-06258	2,00	49	10 buc.
D-06264	2,25	53	10 buc.
D-06270	2,50	57	10 buc.
D-06286	2,75	61	10 buc.
D-06292	3,00	61	10 buc.
D-06301	3,25	65	10 buc.

COD	Diam. \varnothing (mm)	Lungime totală (mm)	Ambalare
D-06317	3,50	70	10 buc.
D-06323	3,75	70	10 buc.
D-06339	4,00	75	10 buc.
D-06345	4,25	75	10 buc.
D-06351	4,50	80	10 buc.
D-06367	4,75	80	10 buc.
D-06373	5,00	86	10 buc.
D-06389	5,25	86	10 buc.
D-06395	5,50	93	10 buc.
D-06404	5,75	93	10 buc.
D-06410	6,00	93	10 buc.
D-06426	6,25	101	10 buc.
D-06432	6,50	101	10 buc.
D-06448	6,75	101	10 buc.
D-06454	7,00	109	10 buc.
D-06460	7,25	109	10 buc.
D-06476	7,50	109	10 buc.
D-06482	7,75	117	10 buc.
D-06498	8,00	117	10 buc.
D-06507	8,25	117	5 buc.
D-06513	8,50	117	5 buc.
D-06529	8,75	125	5 buc.
D-06535	9,00	125	5 buc.
D-06541	9,25	125	5 buc.
D-06557	9,50	125	5 buc.
D-06563	9,75	133	5 buc.
D-06579	10,00	133	5 buc.
D-06585	10,25	133	5 buc.
D-06591	10,50	133	5 buc.
D-06600	11,00	142	5 buc.
D-06616	11,50	142	5 buc.
D-06622	12,00	151	5 buc.
D-06638	12,50	151	5 buc.
D-06644	13,00	151	5 buc.

BURGHIE HSS-R



COD	Diam. Ø (mm)	Lungime totală (mm)	Ambalare
D-38532	1,0	34	10 buc.
D-38548	1,5	40	10 buc.
D-38560	2,5	57	10 buc.
D-38554	2,0	49	10 buc.
D-38576	3,0	61	10 buc.
D-38582	3,2	65	10 buc.
D-46698	3,3	65	10 buc.
D-38598	3,5	70	10 buc.
D-38607	4,0	75	10 buc.
D-38613	4,2	75	10 buc.
D-38629	4,5	80	10 buc.
D-38641	5,0	86	10 buc.
D-46888	5,3	86	10 buc.
D-38657	5,5	93	10 buc.
D-38663	6,0	93	10 buc.
D-38679	6,5	101	10 buc.
D-38685	7,0	109	10 buc.
D-38691	7,5	109	10 buc.
D-38700	8,0	117	10 buc.
D-38716	8,5	117	10 buc.
D-38722	9,0	125	10 buc.
D-38738	9,5	125	10 buc.
D-38744	10,0	133	10 buc.
D-38750	10,5	133	5 buc.
D-38766	11,0	142	5 buc.
D-38772	11,5	142	5 buc.
D-38788	12,0	151	5 buc.
D-38794	12,5	151	5 buc.
D-38803	13,0	151	5 buc.

SET BURGHIE HSS

COD	Descriere	Nr. buc. /set
P-30813	Set burghie în cutie de plastic 1-10 mm	19



BURGHIE HSS-Co - titan, elicoidale



COD	Diam. Ø (mm)	Ambalare
P-69967	4 ÷ 12	1 buc.
P-69973	4 ÷ 20	1 buc.
P-69989	4 ÷ 30	1 buc.

ZENCUITOARE HSS-Co



COD	Diam. Ø (mm)	Lungimea totală (mm)	Ambalare
P-73601	6,3	45	1 buc.
P-73617	8,3	50	1 buc.
P-73623	10,4	50	1 buc.
P-73639	12,4	56	1 buc.
P-73645	16,5	60	1 buc.

SET BURGHIE HSS-G



COD	Descriere	Nr. buc. /set
P-60517	Set burghie în cutie metal 1-10 mm	19
P-60523	Set burghie în cutie metal 1-13 mm	25

SET BURGHIE HSS-TIN



COD	Descriere	Nr. buc. /set
P-61385	Set burghie în cutie metal 1-10 mm	19
P-61391	Set burghie în cutie metal 1-13 mm	25

BURGHIE DE CENTRARE CU VÂRF CU MARGINI ROTUNDE



COD	Diam. Ø (mm)	Lung. totală (mm)	Ambalare
D-07026	3	60	1 buc.
D-07032	4	75	1 buc.
D-07048	5	85	1 buc.
D-07054	6	95	1 buc.
D-07157	6	315	1 buc.
D-07060	7	110	1 buc.
D-07076	8	115	1 buc.
D-07163	8	315	1 buc.
D-07082	9	125	1 buc.
D-07098	10	135	1 buc.
D-07179	10	315	1 buc.
D-07107	12	155	1 buc.
D-07185	12	315	1 buc.
D-07113	14	170	1 buc.
D-07191	14	315	1 buc.
D-07129	16	180	1 buc.
D-07200	16	315	1 buc.
D-07135	18	200	1 buc.
D-07216	18	315	1 buc.
D-07141	20	200	1 buc.
D-07222	20	315	1 buc.

BURGHIE ELICOIDALE



COD	Diam. Ø (mm)	Lung. totală (mm)	Ambalare
D-07238	6	200	1 buc.
D-07331	6	250	1 buc.
D-07244	8	200	1 buc.
D-07347	8	250	1 buc.
D-07434	8	400	1 buc.
D-07559	8	450	1 buc.
D-07250	10	200	1 buc.
D-07353	10	250	1 buc.
D-07440	10	400	1 buc.
D-07565	10	450	1 buc.
D-07266	12	200	1 buc.
D-07369	12	250	1 buc.
D-07456	12	400	1 buc.
D-07571	12	450	1 buc.
D-07375	14	250	1 buc.
D-07462	14	400	1 buc.
D-07587	14	450	1 buc.
D-07381	16	250	1 buc.
D-07478	16	400	1 buc.
D-07593	16	450	1 buc.
D-07484	18	400	1 buc.
D-07602	18	450	1 buc.
D-07490	20	400	1 buc.
D-07618	20	450	1 buc.
D-07319	22	200	1 buc.
D-07412	22	250	1 buc.
D-07509	22	400	1 buc.
D-07624	22	450	1 buc.
D-07515	24	400	1 buc.
D-07630	24	450	1 buc.
D-07521	26	400	1 buc.
D-07646	26	450	1 buc.
D-07652	28	450	1 buc.
D-07668	30	450	1 buc.



BURGHIE ELICOIDALE



COD	Diam. \emptyset (mm)	Lung. totală (mm)	Lung. activă (mm)	Diam. tijă de prindere (mm)	Ambalare
P-58067	4	200	100	10	1 buc.
P-58073	5	200	100	10	1 buc.
P-58089	6	200	100	10	1 buc.
P-58095	8	200	100	10	1 buc.
P-58213	8	300	220	7	1 buc.
P-58350	8	450	360	7	1 buc.
P-58104	10	200	100	10	1 buc.
P-58229	10	300	220	9	1 buc.
P-58366	10	450	360	9	1 buc.
P-58110	12	200	100	10	1 buc.
P-58235	12	300	220	11	1 buc.
P-58512	12	600	360	11	1 buc.
P-58126	14	200	100	10	1 buc.
P-58388	14	450	360	13	1 buc.
P-58528	14	600	360	13	1 buc.
P-58132	16	200	100	10	1 buc.
P-58403	16	450	360	13	1 buc.
P-58534	16	600	360	13	1 buc.
P-58279	18	300	220	13	1 buc.
P-58419	18	450	360	13	1 buc.
P-58540	18	600	360	13	1 buc.
P-58285	20	300	220	13	1 buc.
P-58425	20	450	360	13	1 buc.
P-58291	22	300	220	13	1 buc.
P-58431	22	450	360	13	1 buc.
P-58447	24	450	360	13	1 buc.
P-58338	28	300	220	13	1 buc.
P-58481	30	450	360	13	1 buc.
P-58609	30	600	360	13	1 buc.
P-58615	32	600	360	13	1 buc.



BURGHIE ELICOIDALE CU PRINDERE HEXAGONALĂ



COD	Diam. \emptyset (mm)	Lung. totală (mm)	Lung. activă (mm)	Portsculă	Ambalare
D-15992	6	200	130	1/4	1 buc.
D-16003	8	200	130	1/4	1 buc.
D-16019	10	200	130	1/4	1 buc.
D-16025	12	200	130	1/4	1 buc.
D-16031	14	200	130	1/4	1 buc.
D-16047	16	200	130	1/4	1 buc.
D-16053	18	200	130	1/4	1 buc.
D-16069	20	200	130	1/4	1 buc.
D-16075	21	200	130	1/4	1 buc.

BURGHIE CU PRINDERE HEXAGONALĂ



COD	Diam. \emptyset (mm)	Lung. totală (mm)	Lung. activă (mm)	Portsculă	Ambalare
D-15861	3	75	33	1/4	1 buc.
D-15877	4	90	43	1/4	1 buc.
D-15883	5	100	52	1/4	1 buc.
D-15899	6	110	57	1/4	1 buc.
D-15908	8	115	75	1/4	1 buc.
D-15914	10	130	87	1/4	1 buc.
D-15920	12	150	101	1/4	1 buc.
D-15936	15	160	108	1/4	1 buc.



BURGHIE CrV



COD	Diam. \emptyset (mm)	Lung. totală (mm)	Lung. activă (mm)	Diam. tijă de prindere (mm)	Ambalare
P-57473	3	60	30	3	1 buc.
P-57489	4	75	40	4	1 buc.
P-57495	5	85	45	5	1 buc.
P-57504	6	90	50	6	1 buc.
P-57510	7	105	60	7	1 buc.
P-57526	8	110	65	8	1 buc.
P-57532	9	115	70	9	1 buc.
P-57548	10	120	75	10	1 buc.
P-57554	12	140	85	10	1 buc.
P-57560	14	150	95	10	1 buc.
P-57576	16	160	105	10	1 buc.
P-57582	18	180	120	10	1 buc.
P-57598	20	200	130	10	1 buc.
P-57607	22	210	140	13	1 buc.
P-57613	24	215	140	13	1 buc.
P-57629	26	215	140	13	1 buc.

BURGHIE PLATE



COD	Diam. \emptyset (mm)	Lung. totală (mm)	Ambalare
P-58665	10	150	1 buc.
P-58671	12	150	1 buc.
P-58687	14	150	1 buc.
P-58702	16	150	1 buc.
P-58713	18	150	1 buc.
P-58724	20	150	1 buc.
P-58730	22	150	1 buc.
P-58746	24	150	1 buc.
P-58752	25	150	1 buc.
P-58768	26	160	1 buc.
P-58774	28	160	1 buc.
P-58780	30	160	1 buc.
P-58796	32	160	1 buc.
P-58805	34	160	1 buc.
P-58811	35	160	1 buc.
P-58827	36	160	1 buc.

BURGHIE PLATE



COD	Diam. \emptyset (mm)	Lung. totală (mm)	Ambalare
D-07680	8	150	1 buc.
D-07711	14	150	1 buc.
D-07733	16	150	1 buc.
D-07749	18	150	1 buc.
D-07755	20	150	1 buc.
D-07761	22	150	1 buc.
D-07777	24	150	1 buc.
D-07783	25	150	1 buc.
D-07799	26	160	1 buc.
D-07820	32	160	1 buc.
D-07858	36	160	1 buc.

BURGHIE FREZĂ HSS



COD	Diam. \emptyset (mm)	Lung. totală (mm)	Diam. tijă de prindere (mm)	Ambalare
P-58914	22	90	8	1 buc.
P-58920	24	90	8	1 buc.
P-58942	26	90	8	1 buc.
P-58958	28	90	8	1 buc.
P-58964	30	90	8	1 buc.
P-58992	35	90	10	1 buc.
P-59025	40	90	10	1 buc.



ADAPTOR

Ezychange



COD	Descriere
B-11536	Adaptor EZYCHANGE pentru carote

CAROTE UȘOARE



COD	Diam. Ø (mm)	Tip prindere	Ambalare
P-64490	40	SDS-PLUS	1 buc.
P-64515	50	SDS-PLUS	1 buc.
P-64521	55	SDS-PLUS	1 buc.
P-64543	60	SDS-PLUS	1 buc.
P-64565	65	SDS-PLUS	1 buc.
P-64571	68	SDS-PLUS	1 buc.
P-64587	70	SDS-PLUS	1 buc.
P-64630	80	SDS-PLUS	1 buc.
P-64652	90	SDS-PLUS	1 buc.

CAROTE DIAMANTATE UMEDE

TĂIERE UMEDĂ - DBM230



COD	Diam. Ø (mm)	Lungime (mm)	Ambalare
P-41115	102	400	1 buc.
P-41143	112	400	1 buc.
P-65822	122	400	1 buc.
P-65838	132	400	1 buc.

FREZE BIMETAL



Ambalare: 1 buc.

COD	Diam. Ø (mm)	Turație maximă recomandată (rpm)				
		în metal	în cupru	în aluminiu	în oțel	în lemn
B-11271	19	460	600	690	230	3000
B-11293	22	390	520	585	195	3000
B-11318	25	350	470	525	175	2700
B-11352	35	250	330	375	125	2400

FREZE BIMETAL



COD	Diam. Ø (mm)	Ambalare
D-35368	14	1 buc.
D-16994	16	1 buc.
D-17005	19	1 buc.
D-17011	22	1 buc.
D-17033	25	1 buc.
D-17267	29	1 buc.
D-17049	32	1 buc.
D-17055	35	1 buc.
D-17061	38	1 buc.
D-17273	40	1 buc.
D-17077	44	1 buc.
D-17083	51	1 buc.
D-24876	54	1 buc.
D-17099	57	1 buc.
D-25688	60	1 buc.
D-24882	65	1 buc.
D-35508	67	1 buc.
D-17108	68	1 buc.
D-25694	70	1 buc.
D-17114	76	1 buc.

BURGHIU CENTRARE HSS-G



COD	Descriere
B-11542	Burghiu centrare HSS-G
P-64353	Burghiu centrare HSS-G (ø7,4 mm / lungime 120 mm)

PRELUNGITOR FLEXIBIL BURGHIU



COD	Descriere
B-29072	Prelungitor flexibil burghiu 200 mm
B-29094	Prelungitor flexibil burghiu 300 mm

SET BURGHIE SDS-PLUS BETON

5 buc.



COD	Diam. ø (mm)	Lung. totală (mm)	Lung. activă (mm)	Nr. buc. /set
D-00795	5	110	42	1 buc.
	6	110	42	1 buc.
	6	160	92	1 buc.
	8	110	42	1 buc.
	8	160	92	1 buc.



SET BURGHIE ZIDĂRIE

ZIDĂRIE
5 buc.



COD	Diam. ø (mm)	Lung. totală (mm)	Lung. activă (mm)	Nr. buc. /set
D-05175 (D-03894)	4	70	35	1 buc.
	5	85	45	1 buc.
	6	100	60	1 buc.
	8	100	60	1 buc.
	10	100	60	1 buc.

BURGHIE ZIDĂRIE



COD	Diam. ø (mm)	Lung. totală (mm)	Lung. activă (mm)	Ambalare
D-05234	4	70	35	1 buc.
D-05256	6	100	60	1 buc.
D-05262	6	150	90	1 buc.
D-05290	8	110	60	1 buc.
D-05309	8	150	90	1 buc.
D-05321	10	150	90	1 buc.
D-05343	12	150	90	1 buc.
D-05359	13	150	85	1 buc.
D-05365	14	150	85	1 buc.
D-05371	15	150	85	1 buc.

SET BURGHIE DIVERSE

DIVERSE
9 buc.



COD	Descriere
D-08660	- Burghie de zidărie (ø5, ø6, ø8) - Burghie de metal HSS-TIN (ø5, ø6, ø8) - Burghie de lemn (ø5, ø6, ø8)

BURGHIE BETON CU TIJĂ CILINDRICĂ



COD	Diam. Ø (mm)	Lung. totală (mm)	Ambalare
P-35520	4	85	5 buc.
P-35536	5	85	5 buc.
P-35242	6	100	5 buc.
P-35558	8	120	5 buc.
P-35564	10	120	5 buc.
P-44258	10	400	1 buc.
P-35570	12	150	1 buc.
P-44264	12	400	1 buc.
P-44270	12	600	1 buc.
P-44286	14	400	1 buc.
P-44292	16	400	1 buc.

BURGHIE BETON ȘI MATERIALE CONSTRUCȚII CU TIJĂ CILINDRICĂ



COD	Diam. Ø (mm)	Lung. totală (mm)	Ambalare
P-59592	3	60	1 buc.*
P-59601	4	75	1 buc.*
P-59617	5	85	1 buc.*
P-29623	6	100	1 buc.*
P-59754	6	200	1 buc.*
P-59645	6	120	1 buc.*
P-59639	7	100	1 buc.*
P-59760	8	200	1 buc.*
P-59651	9	120	1 buc.*
P-59667	10	100	1 buc.*
P-59776	10	200	1 buc.*
P-59813	10	400	1 buc.*
P-59916	10	600	1 buc.*
P-59673	11	150	1 buc.*
P-59689	12	150	1 buc.*
P-59782	12	200	1 buc.*
P-59829	12	400	1 buc.*
P-59922	12	600	1 buc.*
P-59695	13	150	1 buc.*
P-59704	14	150	1 buc.*
P-59835	14	400	1 buc.*
P-59938	14	600	1 buc.*

* în tub de plastic

ADAPTOARE



COD	Descriere
D-17603	Adaptor SDS PLUS cu burghiu de centrare (pentru 14-29 mm)
D-17619	Adaptor SDS PLUS cu burghiu de centrare (pentru 32-76 mm)
D-17170	Adaptor 9,5 mm cu burghiu de centrare (pentru 14-29 mm)
D-17186	Adaptor 11 mm cu burghiu de centrare (pentru 32-152 mm)

SET BURGHIE BETON CU TIJĂ CILINDRICĂ 4 buc.



COD	Diam. Ø (mm)	Lung. totală (mm)	Bucăți /set
P-10182	5	85	1 buc.
	6	100	2 buc.
	8	120	1 buc.

BURGHIU CENTRARE



COD	Descriere
D-17192	Burghiu de centrare 71 mm

BURGHIE PENTRU STICLĂ



prindere cilindrică

COD	Diam. \emptyset (mm)	Lung. totală (mm)	Ambalare
P-60012	3	58	1 buc.
P-60028	4	58	1 buc.
P-60034	5	58	1 buc.
P-60040	6	58	1 buc.
P-60056	7	70	1 buc.
P-60062	8	78	1 buc.
P-60078	9	78	1 buc.
P-60084	10	98	1 buc.
P-60090	12	98	1 buc.
P-60109	13	98	1 buc.



prindere hexagonală

COD	Diam. \emptyset (mm)	Lung. totală (mm)	Portsculă	Ambalare
D-15942	4	65	1/4	1 buc.
D-15958	5	65	1/4	1 buc.
D-15964	6	65	1/4	1 buc.
D-15970	8	65	1/4	1 buc.
D-15986	10	65	1/4	1 buc.

SET BURGHIE ZIDĂRIE 8 BUC.



COD	Denumire	Diametru \emptyset (mm)	Bucăți /set
P-60006	Burghiu zidărie	3	1
	Burghiu zidărie	4	1
	Burghiu zidărie	5	1
	Burghiu zidărie	6	1
	Burghiu zidărie	7	1
	Burghiu zidărie	8	1
	Burghiu zidărie	9	1
	Burghiu zidărie	10	1

BURGHIE INELARE PENTRU HB500

COD	Diam. \emptyset (mm)	Lungime activă (mm)	Ambalare
HB-13S	13	25	1 buc.
HB-15S	15	25	1 buc.
HB-16S	16	25	1 buc.
HB-17S	17	25	1 buc.
HB-18S	18	25	1 buc.
HB-19S	19	25	1 buc.
HB-14S	14	25	1 buc.
HB-20S	20	25	1 buc.
HB-22S	22	25	1 buc.
HB-24S	24	25	1 buc.
HB-25S	25	25	1 buc.
HB-26S	26	25	1 buc.
HB-28S	28	25	1 buc.
HB-30S	30	25	1 buc.
HB-32S	32	25	1 buc.
HB-20L	20	50	1 buc.
HB-22L	22	50	1 buc.
HB-24L	24	50	1 buc.
HB-28L	28	50	1 buc.
HB-30L	30	50	1 buc.
HB-32L	32	50	1 buc.
HB-34L	34	50	1 buc.
HB-35L	35	50	1 buc.
HB-36L	36	50	1 buc.
HB-42L	42	50	1 buc.
HB-45L	45	50	1 buc.
HB-50L	50	50	1 buc.



**SET BURGHIE
ȘI CAPETE DE ÎNȘURUBAT**
21 BUC.



**SET BURGHIE
ȘI CAPETE DE ÎNȘURUBAT**
21 BUC.



COD	Denumire	Tip/ Diametru	Bucăți /set	COD	Denumire	Tip/ Diametru	Bucăți /set
P-57087	Burghiu metal HSS-Tin	2 mm	1	P-30829	Burghiu metal HSS	4 mm	1
	Burghiu metal HSS-Tin	2,5 mm	1		Burghiu metal HSS	4,5 mm	1
	Burghiu metal HSS-Tin	3 mm	1		Burghiu metal HSS	5 mm	1
	Burghiu metal HSS-Tin	4 mm	1		Burghiu metal HSS	6 mm	1
	Burghiu metal HSS-Tin	5 mm	1		Burghiu metal HSS	8 mm	1
	Burghiu metal HSS-Tin	6 mm	1		Burghiu metal HSS	10 mm	1
	Burghiu zidărie	5,5 mm	1		Burghiu zidărie	3 mm	1
	Burghiu zidărie	6 mm	1		Burghiu zidărie	4 mm	1
	Burghiu zidărie	6,5 mm	1		Burghiu zidărie	5 mm	1
	Burghiu zidărie	7 mm	1		Burghiu zidărie	5,5 mm	1
	Burghiu zidărie	7 mm	1		Burghiu zidărie	6 mm	1
	Burghiu zidărie	8 mm	1		Prelungitor magnetic 60 mm	-	1
	Cap înșurubare	PH1	1		Cap înșurubare	PH1	1
	Cap înșurubare	PH2	1		Cap înșurubare	PH2	1
	Cap înșurubare	PH3	1		Cap înșurubare	PH3	1
	Cap înșurubare	PZ1	1		Cap înșurubare	PZ1	1
	Cap înșurubare	PZ2	1		Cap înșurubare	PZ2	1
	Cap înșurubare	PZ3	1		Cap înșurubare	PZ3	1
	Cap înșurubare drept	3 mm	1		Cap înșurubare drept	6-8	1
	Cap înșurubare drept	5 mm	1		Cap înșurubare drept	8-10	1
Mandrină	1	1	Cap înșurubare drept	10-12	1		

SET BURGHIE ȘI CAPETE DE ÎNȘURUBAT

22 BUC.

COD	Denumire	Tip/ Diametru	Bucăți /set
P-44002	Burghiu metal HSS	3 mm	1
	Burghiu metal HSS	4 mm	1
	Burghiu metal HSS	5 mm	1
	Burghiu metal HSS	6 mm	1
	Burghiu metal HSS	8 mm	1
	Burghiu zidărie	4 mm	1
	Burghiu zidărie	5 mm	1
	Burghiu zidărie	6 mm	1
	Burghiu zidărie	8 mm	1
	Burghiu lemn	4 mm	1
	Burghiu lemn	5 mm	1
	Burghiu lemn	6,5 mm	1
	Cap înșurubare	PH1	1
	Cap înșurubare	PH2	1
	Cap înșurubare	PH3	1
	Cap înșurubare	PZ1	1
	Cap înșurubare	PZ2	1
	Cap înșurubare	PZ3	1
	Cap înșurubare drept	3 mm	1
	Cap înșurubare drept	5 mm	1
	Cap înșurubare drept	6 mm	1
	Prelungitor magnetic	-	1



**SET BURGHIE
ȘI CAPETE DE ÎNȘURUBAT**
53 BUC.



COD	Denumire	Tip/ Diametru	Bucăți /set	Denumire	Tip/ Diametru	Bucăți /set
P-30841	Burghiu metal HSS	1 mm	1	Cap înșurubare torx	T10	1
	Burghiu metal HSS	1,5 mm	2	Cap înșurubare torx	T15	1
	Burghiu metal HSS	2 mm	1	Cap înșurubare torx	T20	1
	Burghiu metal HSS	2,5 mm	1	Cap înșurubare torx	T25	1
	Burghiu metal HSS	3 mm	2	Cap înșurubare torx	T27	1
	Burghiu metal HSS	3,5 mm	1	Cap înșurubare torx	T30	1
	Burghiu metal HSS	4 mm	1	Cap înșurubare torx	T35	1
	Burghiu metal HSS	4,5 mm	1	Cap înșurubare torx	T40	1
	Burghiu metal HSS	5 mm	1	Cap înșurubare	PZ0	1
	Burghiu metal HSS	5,5 mm	1	Cap înșurubare	PZ1	1
	Burghiu metal HSS	6 mm	1	Cap înșurubare	PZ2	2
	Burghiu metal HSS	6,5 mm	1	Cap înșurubare	PZ3	1
	Burghiu metal HSS	7 mm	1	Cap înșurubare hex	4 mm	1
	Burghiu metal HSS	7,5 mm	1	Cap înșurubare hex	5 mm	2
	Burghiu metal HSS	8 mm	1	Cap înșurubare hex	6 mm	1
	Burghiu metal HSS	9 mm	1	Cap înșurubare hex	7 mm	1
	Burghiu metal HSS	10 mm	1	Cap înșurubare drept	3 mm	1
	Cap înșurubare	PH0	1	Cap înșurubare drept	4 mm	1
	Cap înșurubare	PH1	2	Cap înșurubare drept	5 mm	1
	Cap înșurubare	PH2	2	Cap înșurubare drept	5,5 mm	1
	Cap înșurubare	PH3	1	Cap înșurubare drept	6 mm	1
	Cap înșurubare torx	T8	1	Cap înșurubare drept	7 mm	1
	Cap înșurubare torx	T9	1	Prelungitor magnetic	-	2

SET ACCESORII DIVERSE

91 BUC.

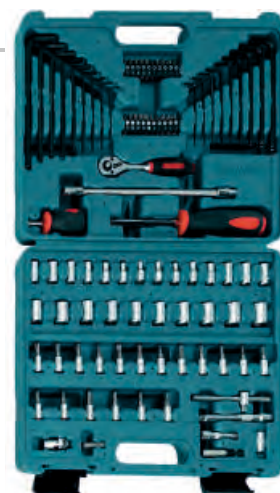

COD	Denumire	Tip/ Diometru	Bucăți /set
P-46470	Cheie imbus	1,5 mm	1
		2,0 mm	1
		2,5 mm	1
		3,0 mm	1
		4,0 mm	1
		5,0 mm	1
		5,5 mm	1
		6,0 mm	1
		8,0 mm	1
		1/16"	1
		5/64"	1
		3/32"	1
		7/64"	1
		1/8"	1
		5/32"	1
		3/16"	1
		7/32"	1
		1/4"	1
	Cheie tubulară	4 mm	1
		5 mm	1
		6 mm	1
		7 mm	1
		8 mm	1
		9 mm	1
		10 mm	1
		11 mm	1
		12 mm	1
		13 mm	1
		14 mm	1
		15 mm	1
		13/32"	1
		3/8"	1
		5/16"	1
		9/32"	1
		1/4"	1
		7/32"	1
		3/16"	1
		9/16"	1
		17/32"	1
		1/2"	1
		15/32"	1
		7/16"	1
Cap înșurubare torx	T10	1	
	T15	1	
	T20	1	
	T25	1	
	T30	1	
Cap înșurubare Pozi	PZ1	1	
	PZ2	1	
	PZ3	1	

COD	Denumire	Tip/ Diometru	Bucăți /set
P-46470	Cap înșurubare Phillips	PH1	1
		PH2	1
		PH3	1
	Cap înșurubare hex	3,0 mm	1
		4,0 mm	1
		5,0 mm	1
		6,0 mm	1
	Cap înșurubare drept	4,0 mm	1
		5,5 mm	1
		7,0 mm	1
	Adaptor	30 mm	1
	Suport magnetic	60 mm	1
	Adaptor	-	1
	Mâner cu clinchet	-	1
	Prelungitor flexibil	250 mm	1
	Șurubelniță mare	-	1
	Șurubelniță mică	-	1
	Cap înșurubare Phillips (cu suport 25 mm)	PH1	1
		PH2	2
		PH3	1
	Cap înșurubare drept (cu suport 25 mm)	3,0 mm	1
		4,0 mm	1
		5,0 mm	1
	Cap înșurubare Pozi (cu suport 25 mm)	PZ1	1
		PZ2	1
		PZ3	1
	Cap înșurubare Torx (cu suport 25 mm)	T9	1
		T10	1
		T15	1
		T20	1
T25		1	
T27		1	
T30		1	
T35		1	
T40	1		
T45	1		
Cuplă hex	-	1	
Prelungitor	50	1	
Prelungitor	100	1	
Prelungitor T	-	1	

SET ACCESORII DIVERSE

99 BUC.

COD	Denumire	Tip/ Diametru	Bucăți /set
P-30835	Burghiu metal HSS	1 mm	1
		1,5 mm	1
		2 mm	1
		2,5 mm	1
		3 mm	1
		3,5 mm	1
		4 mm	1
		4,5 mm	1
		5 mm	1
		5,5 mm	1
		6 mm	1
		6,5 mm	1
		7 mm	1
		Burghiu zidărie	3 mm
	4 mm		1
	5 mm		1
	5,5 mm		1
	6 mm		1
	6,5 mm		1
	7 mm		1
	8 mm		1
	9 mm		1
	10 mm		1
	Burghiu lemn	3 mm	1
		5 mm	1
		6 mm	1
		8 mm	1
		10 mm	1
	Cap înșurubare 25 mm	PZ1	2
		PZ2	3
		PZ3	2
		PH1	1
		PH2	1
		PH3	1
	Cap înșurubare torx 25 mm	T10	1
		T15	1
		T20	1
		T25	3
		T27	3
		T30	2
		T35	1
T40		1	
Cap înșurubare hex 25 mm	4 mm	1	
	5 mm	1	
	6 mm	1	
	7 mm	1	
Cap înșurubare drept 25 mm	4,5 mm	1	
	6 mm	1	
	7 mm	1	



COD	Denumire	Tip/ Diametru	Bucăți /set
P-30835	Zencuitor	-	1
	Ghidaj PVC	-	2
	Cap înșurubare drept	4 mm	1
		4,5 mm	1
		7 mm	1
		8 mm	1
	Cap înșurubare 50 mm	PH1	1
		PH2	1
		PH3	1
		PZ1	1
		PZ2	1
		PZ3	1
		Cap înșurubare torx 50 mm	T10
	T15		1
	T20		1
	T25		1
	T30		1
	T40		1
	3 mm		1
	4 mm		1
	5 mm		1
	5,5 mm		1
	Limitator de adâncime	-	3
	Cheie tubulară	1/4"	1
		9/32"	1
		5/16"	1
		11/32"	1
		3/8"	1
		7/16"	1
		1/2"	1
		6 mm	1
		7 mm	1
		8 mm	1
9 mm		1	
10 mm		1	
11 mm	1		
12 mm	1		
Prelungitor magnetic 60 mm	-	1	

SET ACCESORII DIVERSE

102 BUC.



COD	Denumire	Tip/ Diametru	Bucăți /set	
P-52037	Prelungitor magnetic 60 mm	-	1	
	Burghiu plat	12 mm	1	
		16 mm	1	
		19 mm	1	
	Burghiu zidărie	4 mm	1	
		5,5 mm	1	
		7 mm	1	
		8 mm	1	
		10 mm	1	
		Zencuitor	-	1
		Burghiu HSS-TIN	1 mm	1
	1,5 mm		1	
	2 mm		1	
	2,5 mm		1	
	3 mm		1	
	3,2 mm		1	
	3,5 mm		1	
	4 mm		1	
	4,2 mm		1	
	4,5 mm		1	
	5 mm		1	
	5,5 mm		1	
	Cheie tubulară		5/32"	1
		7/32"	1	
		1/4"	1	
		9/32"	1	
		5/16"	1	
		3/8"	1	
		7/16"	1	
		5 mm	1	
		6 mm	1	
		7 mm	1	
		8 mm	1	
		9 mm	1	
		10 mm	1	
	Carotă	11 mm	1	
		32 mm	1	
		38 mm	1	
		44 mm	1	
		54 mm	1	
		Burghiu centrare	-	1
	Adaptor carotă	-	1	
Cap înșurubare 25 mm	PZ0	2		
	PZ1	2		
	PZ2	2		
	PZ3	2		
	PH0	1		
	PH1	1		
	PH2	1		
	PH3	1		

COD	Denumire	Tip/ Diametru	Bucăți /set
P-52037	Cap înșurubare drept 25 mm	3 mm	1
		4 mm	1
		5 mm	1
		6 mm	1
	Cap înșurubare hex 25 mm	3 mm	1
		4 mm	2
		5 mm	1
		5,5 mm	1
		6 mm	2
		7 mm	1
	Cap înșurubare torx 25 mm	T10	1
		T15	1
		T20	1
		T25	1
		T27	1
		T30	1
		T35	1
	Cap înșurubare 50 mm	T40	1
		PZ1	1
		PZ2	2
		PZ3	1
		PH1	1
		PH2	1
		PH3	1
	Cap înșurubare drept 50 mm	3 mm	1
		4 mm	1
		5 mm	1
		6 mm	1
	Cap înșurubare hex 50 mm	3 mm	1
		4 mm	1
		5 mm	1
	Șurubelniță	-	1
Suport bit	-	2	
Ghidaj	-	2	
Burghiu lemn	3 mm	1	
	4 mm	1	
	5 mm	1	
	6 mm	1	
	7 mm	1	
	8 mm	1	
	Nivelă 200 mm	-	1
Ruletă 3,5 m	-	1	

SET BURGHIIE/CAPETE DE ÎNȘURUBAT MACCESS

34 BUC.

COD	Denumire	Tip/ Diametru	Bucăți /set
D-36980	Cap înșurubat Torx	T20	1
		T25	1
		T30	1
	Cap înșurubat drept	1,0 mm	1
		1,2 mm	1
		1,6 mm	1
	Cap înșurubat Phillips	PH1	1
		PH2	1
		PH3	1
	Cap înșurubat Pozi	PZ1	1
		PZ2	1
		PZ3	1
	Burghiu pentru metal	2,0 mm	1
		2,5 mm	1
		3,0 mm	1
		3,5 mm	1
		4,0 mm	1
		4,5 mm	1
	Zencuitor	-	1
		-	1
Suport bit	7 mm	1	
	8 mm	1	
	10 mm	1	



COD	Denumire	Tip/ Diametru	Bucăți /set
D-36980	Burghiu pentru lemn	4 mm	1
		5 mm	1
		6 mm	1
		7 mm	1
		8 mm	1
	Burghiu pentru lemn elicoidal	4 mm	1
		5 mm	1
		6 mm	1
		7 mm	1
	Suport magnetic	8 mm	1
		-	1



MANDRINE



Mandrine cu coroană dințată

COD	Deschidere mandrină	Portsculă	Pentru modele
192887-5	0,5-6,5	3/8" - 24 UNF	6501/6501K
192550-0	0-10*	3/8" - 24 UNF	6408
763174-5	0,5-6,5	Ax fix	-
P-04329	1,5-13*	1/2" - 20 UNF	6013B/6013BR

*include cheie



Mandrine rapide

COD	Deschidere mandrină	Portsculă	Pentru modele
193211-5	0,8-6,5*	3/8" - 24 UNF	6501/6501K
192016-0	0,8-10*	3/8" - 24 UNF	6408
193924-8	0,8-10*	3/8" - 24 UNF	6408
763180-0	1,5-10*	3/8" - 24 UNF	6412/6413
P-15718	1,5-13	1/2" - 20 UNF	**
192685-7	1,5-13	1/2" - 20 UNF	**

*fără blocare

**pentru modelele 6013B, 6013BR, DP4003, DP4700, HP1620, HP1621K, HP2050, HP2051K, HP2070, HP20701F, HP1640, HP1641

CHEIE MANDRINĂ



COD	Descriere
P-04341	Cheie mandrină 6,5 / 10
763418-3	Cheie mandrină S10
763432-9	Cheie mandrină S13

ADAPTOR AMESTECĂTOR



COD	Descriere
P-02325	Adaptor pentru amestecător cu portsculă M14 - 1/2" - 20 UNF - 5/8" - 16 UNF

PALETE AMESTECAT



Amestecător rondelă

mase de nivelare, straturi acoperitoare de bitum, vopsele, grunduri adezive, mase de șpaclu, mase de turnare

COD	Diametru ø (mm)	Lungime (mm)	Cantitate (kg)	Sculă
P-02331*	80	400	10-15	SW8
P-22012**	120	590	15-30	M14

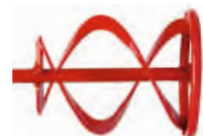

Amestecător elicoidal

adezivi, ape, mortar, tencuielei

COD	Diametru ø (mm)	Lungime (mm)	Cantitate (kg)	Sculă
P-02347*	90	400	7-10	SW8
P-22040*	135	590	15-30	M14



Amestecător mixt

mase de egalizare/nivelare, adezivi, beton, apă, mortar

COD	Diametru ø (mm)	Lungime (mm)	Cantitate (kg)	Sculă
P-02353*	100	590	5-15	SW10



Amestecător mixt negativ

dispersii, vopsele, mortar

COD	Diametru ø (mm)	Lungime (mm)	Cantitate (kg)	Sculă
P-22056**	120	590	15-25	M14

* se utilizează mandrină cu coroană dințată 13 mm

** se utilizează cu adaptor pentru amestecător



03

**ACCESORII
PENTRU ÎNȘURUBARE**

Prelungitor

(Cu știft și O-ring)

Pentru locuri înguste

*Mașini de înșurubat cu impact



Model	Dimensiune	L (mm)	COD
*			
6953, 6904VH, 6905B, 6905H, TW0200, TW0350	1/2"	100	134874-8
6906	3/4"	150	134997-2
6910, TW1000	1"	200	134870-6

Cuplaj articulat

(Cu știft și O-ring)

Pentru locuri înguste unde mașina nu poate fi ținută drept

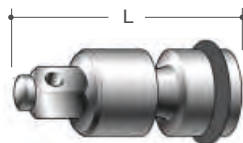

*Mașini de înșurubat cu impact

Model	Dimensiune	L (mm)	COD
*			
6953, 6904VH, 6905B, 6905H, TW0200, TW0350	1/2"	84	134877-2
6906	3/4"	105,5	134876-4

Cap adaptor

(Cu știft și O-ring)



* Mașini de înșurubat cu impact
(cu excepția modelului BTW450)

Model	Dimensiune	COD
*		
6904VH, 6953, TW0200	1/2"	134873-0

Ansamblu mâner lateral



Model	COD
6906	122464-9
TW1000	122727-3

Cablu de alimentare



Model	COD
FS6300R	194906-3

Prelungitor magnetic



Model	Dimensiune	COD
FS2500, FS6300, FS6300R, FS4300, FS2300, FS6200, FS4200, FS2200	6,35-60	P-05979
	6,35-76	P-05985

Bucșă de ghidare pentru FS2700



Dimensiune	COD
15,5	322069-7
50	322120-3



Impact GOLD

Xtreme Torsion Technology

Bit IMPACT GOLD de mare rezistență

Disponibil în varianta 25 mm non-magnetic și varianta 50 mm magnetic.

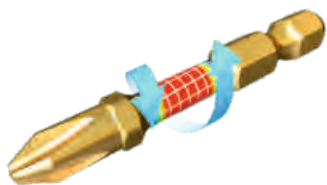

Bit IMPACT GOLD Enduro pentru metal

Pentru menținerea unui contact cât mai mare între bit și șurub, ideal pentru înșurubări rapide.



15x
Longer Life

10x
Longer Life

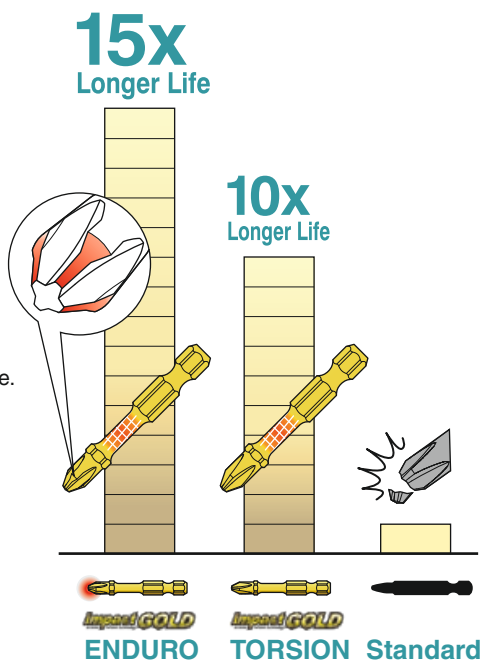

10x
Life



15x
Life

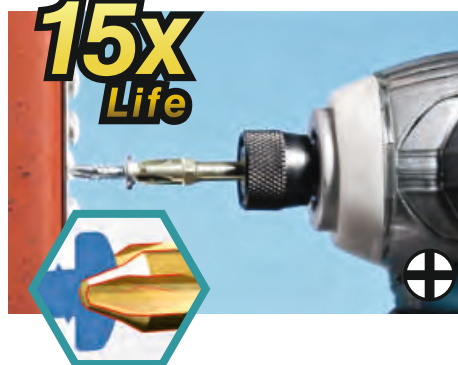

Bit IMPACT GOLD pentru lemn

Pentru o strângere puternică în cazul șuruburilor destinate lemnului.

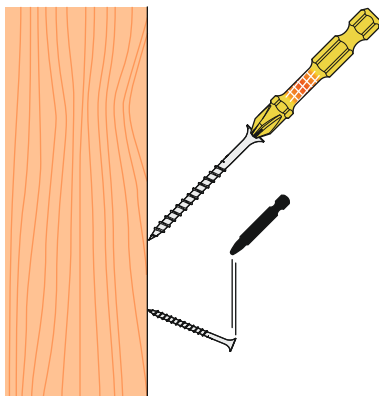

10x
Life



CAPETE ÎNȘURUBAT TORSION

SET 11 BUC.
1/4" Hex (MZ)

- PH1, PH2, PH3 x 25 mm
- PZ1, PZ2, PZ3 x 25 mm
- T15, T20, T25, T30 x 25 mm

Include suport magnetic de mare putere.

COD

B-30754



CAPETE ÎNȘURUBAT TORSION

SET 26 BUC.
1/4" Hex (MZ)

- PH1, 2xPH2, PH3 x 25 mm, PH2 x 50 mm
- PZ1, 2xPZ2, PZ3 x 25 mm, PZ2 x 50 mm
- SQ1, 2xSQ2, SQ3 x 25mm, SQ2 x 50mm
- T10, T15, 2xT20, 2xT25, 2xT30 x 25 mm, T25 x 50 mm

Include suport magnetic de mare putere și ULTRA MAGNET.

COD

B-49915



ULTRA MAGNET



Multiple utilizări

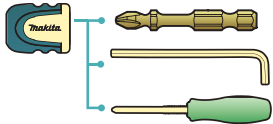

Magnetism de mare putere

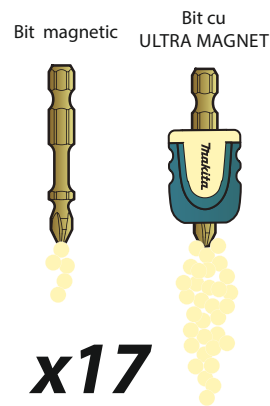

x17

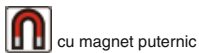

Menține permanent magnetismul

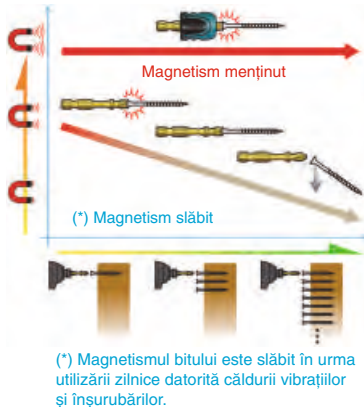

COD
B-42422

Tip
21

CAPETE ÎNȘURUBAT TORSION

SET 11 BUC.
1/4" Hex (MZ)

- PH1, PH2, PH3 x 25 mm
- PZ1, PZ2, PZ3 x 25 mm
- T15, T20, T25, T30 x 25 mm

Suport magnetic

COD

B-28597



CAPETE ÎNȘURUBAT TORSION

E-FORM
1/4" Hex (MZ)



Magnetice

Prindere MZ-B



COD	Tip	Lungime (mm)	Ambalare
B28167	PH1	50	2 buc.
B-39160	PH2 (torsiune dublă)	50	2 buc.
B-28189	PH3	50	2 buc.
B-39182	PZ2 (torsiune dublă)	50	2 buc.
B-28298	PZ3	50	2 buc.

CAPETE ÎNȘURUBAT TORSION

CU CAP DUBLU
SET 26 BUC.

- PH1, 2xPH2, PH3 x 25 mm, PH2-PH2 x 65 mm
- PZ1, 2xPZ2, PZ3 x 25mm, PZ2-PZ2 x 65 mm
- SQ1, 2xSQ2, SQ3 x 25mm, SQ2 x 50 mm
- T10, T15, 2xT20, 2xT25, 2xT30 x 25 mm

Suport detașabil H8 mm, H10 mm

Suport magnetic și ULTRA MAGNET.

COD

B-49921



CAP DE ÎNȘURUBARE PH2



COD

B-28955

CAP CRUCE PHILLIPS

DIN3126



COD	Denumire	Lungime (mm)	Ambalare
P-06030	Cap șurubelniță PH1	25	10 buc.
P-06052	Cap șurubelniță PH2	25	10 buc.
P-06074	Cap șurubelniță PH3	25	10 buc.

CAP CRUCE POZIDRIV

DIN3126



COD	Denumire	Lungime (mm)	Ambalare
P-06096	Cap șurubelniță PZ1	25	10 buc.
P-06111	Cap șurubelniță PZ2	25	10 buc.
P-06133	Cap șurubelniță PZ3	25	10 buc.

CAP CRUCE PHILLIPS/POZIDRIV

DIN3126



COD	Denumire	Lungime (mm)	Ambalare
P-13552	Cap șurubelniță PH2	110	10 buc.
P-13568	Cap șurubelniță PH2	127	10 buc.
P-13574	Cap șurubelniță PZ2	110	10 buc.
P-13580	Cap șurubelniță PZ2	127	10 buc.

CAP TORX INTERIOR

DIN3126



COD	Denumire	Lungime (mm)	Ambalare
P-06323	Cap torx TX10	26	10 buc.
P-06339	Cap torx TX15	26	10 buc.
P-06345	Cap torx TX20	26	10 buc.
P-06351	Cap torx TX25	26	10 buc.
P-06367	Cap torx TX27	26	10 buc.
P-06373	Cap torx TX30	26	10 buc.
P-06389	Cap torx TX40	26	10 buc.

CAP DE ÎNȘURUBAT DUBLU TORSION



COD	Denumire	Lungime (mm)	Ambalare
B-12326	Cap înșurubat TORSION PH2	85	3 buc.
B-12790	Cap înșurubat TORSION PZ2	85	3 buc.

CHEIE TUBULARĂ

pentru șuruburi cu cap hexagonal
DIN3126



COD	Denumire	Mărima	Ambalare
P-06018	Cheie tubulară magnetică	3/8	1 buc.
P-06024	Cheie tubulară magnetică	5/16	1 buc.
P-05991	Cheie tubulară magnetică	1/4 50 mm	1 buc.
P-06002	Cheie tubulară magnetică	10/50 mm	1 buc.
P-06270	Cheie tubulară	5,5/65 mm	1 buc.
P-06286	Cheie tubulară	7/50 mm	1 buc.
P-06292	Cheie tubulară	8/50 mm	1 buc.
P-06301	Cheie tubulară	10/50 mm	1 buc.
P-06317	Cheie tubulară	13/50 mm	1 buc.

CHEIE TUBULARĂ 1/2"



COD	Șuruburi M	Șuruburi SW	Lungime (mm)	Ambalare
134825-1	8	13	38	1 buc.
134827-7	8	13	52	1 buc.
134829-3	10	17	38	1 buc.
134830-8	10	17	52	1 buc.
134831-6	12	19	38	1 buc.
134841-3	16	24	45	1 buc.
134836-6	16	24	52	1 buc.
134844-7	18	27	50	1 buc.
134845-5	18	27	78	1 buc.
134846-3	20	30	50	1 buc.
134847-1	20	30	78	1 buc.
134849-7	22	32	78	1 buc.

CHEIE TUBULARĂ 3/4"



COD	Șuruburi M	Șuruburi SW	Lungime (mm)	Ambalare
134855-2	18	27	52	1 buc.
134857-8	20	30	52	1 buc.
134858-6	20	30	95	1 buc.

CHEI TUBULARE

1/2"

SET 9 BUC.



COD	Denumire	Diametru	Bucăți /set
P-46953	Cheie tubulară	5/16"	1
	Cheie tubulară	11/16"	1
	Cheie tubulară	3/4"	1
	Cheie tubulară	8 mm	1
	Cheie tubulară	10 mm	1
	Cheie tubulară	13 mm	1
	Cheie tubulară	17 mm	1
	Cheie tubulară	19 mm	1
	Cheie tubulară	21 mm	1

PRELUNGITOARE capete de înșurubare

COD	Denumire	Lungime (mm)	Ambalare
P-05985	Fixator magnetic	75	1 buc.
P-05979	Fixator magnetic	60	1 buc.
A-86963	Suport flexibil	180	1 buc.

BANDĂ ȘURUBURI

6842, DFR550



COD	Dimensiuni	Ambalare
P-04117	3,9 x 25 mm	1000 buc.
P-04123	3,9 x 35 mm	1000 buc.
P-04139	3,9 x 41 mm	1000 buc.
P-04151	3,9 x 35 mm	1000 buc.
P-04167	4,2 x 41 mm	1000 buc.

BUCEȘE DE GHIDARE



COD	Denumire	Ambalare
151561-4	Bucșă de ghidare 6822	1 buc.
151760-8	Bucșă de ghidare 6823/24/25	1 buc.
152483-1	Bucșă de ghidare 6822	1 buc.
152823-3	Bucșă frontală 6826	1 buc.

CAPETE ÎNȘURUBARE

SET 100 BUC.



COD	Denumire	Lungime (mm)	Ambalare
D-31669	Cap înșurubare PH2	65	100 buc.
D-34914	Cap înșurubare PZ2	65	100 buc.

SET CAPETE ÎNȘURUBARE DIAMANT

SET 10 BUC.



COD	Denumire	Tip/ Diametru (mm)	Bucăți /set
P-38750	Cap înșurubare	PH2	2
	Cap înșurubare	PZ1	1
	Cap înșurubare	PZ2	2
	Cap înșurubare	PZ3	1
	Cap înșurubare	T15	1
	Cap înșurubare	T25	1
	Cap înșurubare lamă	4,5	1
	Cap înșurubare lamă	5,5	1

SET CAPETE ÎNȘURUBARE STANDARD

SET 10 BUC.



COD	Denumire	Tip/ Diametru (mm)	Bucăți /set
P-16782	Cap înșurubare	PH2	2
	Cap înșurubare	PZ1	1
	Cap înșurubare	PZ2	1
	Cap înșurubare	PZ3	1
	Cap înșurubare	T15	1
	Cap înșurubare	T25	1
	Prelungitor	-	1
	Cap înșurubare lamă	4,5	1
	Cap înșurubare lamă	5,5	1

CAPETE ÎNȘURUBARE

SET 31 BUC.



COD	Denumire	Tip	Bucăți /set
P-73374	Cap înșurubat	PH1	2
	Cap înșurubat	PH2	4
	Cap înșurubat	PH3	2
	Cap înșurubat	PZ1	2
	Cap înșurubat	PZ2	4
	Cap înșurubat	PZ3	2
	Cap înșurubat	T8	1
	Cap înșurubat	T10	2
	Cap înșurubat	T15	2
	Cap înșurubat	T20	2
	Cap înșurubat	T25	3
	Cap înșurubat	T27	1
	Cap înșurubat	T30	2
	Cap înșurubat	T40	1
	Prelungitor	-	1

CAPETE ÎNȘURUBARE

SET 28 BUC.



COD	Denumire	Tip/ Diametru (mm)	Bucăți /set
P-64808	Cap înșurubare	PZ0	2
	Cap înșurubare	PZ1	2
	Cap înșurubare	PZ2	2
	Cap înșurubare	PZ3	2
	Cap înșurubare	PH0	1
	Cap înșurubare	PH1	1
	Cap înșurubare	PH2	1
	Cap înșurubare	PH3	1
	Cap înșurubare	T10	1
	Cap înșurubare	T15	1
	Cap înșurubare	T20	1
	Cap înșurubare	T25	1
	Cap înșurubare lamă	3	1
	Cap înșurubare lamă	4	1
	Cap înșurubare lamă	5	1
	Cap înșurubare lamă	6	1
	Inbus	3	1
	Inbus	4	1
	Inbus	5	1
	Inbus	6	1
	Șurubelniță rapidă	-	1
	Șurubelniță / Burghiu mic	PZ2/6 mm	1
	Șurubelniță / Burghiu mic	PZ2/8 mm	1
	Șurubelniță / Burghiu mic	PZ2/10 mm	1



SISTEME DE ÎNȘURUBARE

SET 49 BUC.



COD	Denumire	Tip/ Diametru (mm)	Bucăți /set
P-52043	Cap înșurubare	PZ0	2
	Cap înșurubare	PZ1	2
	Cap înșurubare	PZ2	4
	Cap înșurubare	PZ3	2
	Cap înșurubare	PH0	2
	Cap înșurubare	PH1	2
	Cap înșurubare	PH2	4
	Cap înșurubare	PH3	2
	Cap înșurubare lamă	3	2
	Cap înșurubare lamă	4	2
	Cap înșurubare lamă	5	2
	Cap înșurubare lamă	6	2
	Imbus	3	2
	Imbus	4	2
	Imbus	5	2
	Imbus	6	2
	Imbus	T10	1
	Imbus	T15	1
	Imbus	T20	1
	Imbus	T25	1
	Priză	6	1
	Priză	7	1
	Priză	8	1
	Priză	10	1
	Priză	5/16"	1
	Prelungitor magnetic	60 mm	1
	Prelungitor rapid	-	1
	Șurubelniță rapidă	-	1
	Șurubelniță / Burghiu mic	PZ2/6 mm	1

SET CAPETE ÎNȘURUBARE

SET 31 BUC.



COD	Denumire	Tip/ Diametru (mm)	Bucăți /set
D-30667	Cap înșurubare	PH1	2
	Cap înșurubare	PH2	4
	Cap înșurubare	PH3	1
	Cap înșurubare	PZ1	2
	Cap înșurubare	PZ2	5
	Cap înșurubare	PZ3	1
	Cap înșurubare	T10	2
	Cap înșurubare	T15	2
	Cap înșurubare	T20	2
	Cap înșurubare	T25	3
	Cap înșurubare	T30	2
	Cap înșurubare	T40	1
	Cap înșurubare lamă	4	1
	Cap înșurubare lamă	4,5	1
	Cap înșurubare lamă	6,5	1
	Prelungitor	-	1



SET CAPETE ÎNȘURUBARE

SET 31 BUC.



COD	Denumire	Tip	Bucăți /set
D-30651	Cap înșurubare	PH1	1
	Cap înșurubare	PH2	1
	Cap înșurubare	PH3	1
	Cap înșurubare	PZ1	1
	Cap înșurubare	PZ2	1
	Cap înșurubare	PZ3	1
	Cap înșurubare	T15	1
	Cap înșurubare	T20	1
	Cap înșurubare	T25	1
	Cap înșurubare	T30	1
	Prelungitor	-	1

APĂRĂTOARE ANTI-PRAF CU COLECTOR

Tip cupă



COD	Model compatibil
195239-9	9561CR/CVR, 9562CR/CVH/CVR, 9564CVR, 9564PC/PCV, 565C/CR, 9565PC/PCV, GA5020, GA5021/C, GA4540/C, GA4541/C, GA4542C, GA4543C, GA5040/C, GA5041/C, GA5042C, GA5043C
195385-8	GA7040S, GA9020S/R, GA9030S/R, GA9040S/R

SET PROTECȚII ANTI-PRAF



COD	Model compatibil
193903-6	9560/C/CV, 9561/C/CH/CV/CVH, 9562/C/CH/CV/CVH, 9563H/C/CV, 9564/H/HR/C/CV/CVL, 9565/H/HR/C/CV/CVL, 9566C/CV
194289-1	GA7020/R/S, GA7021, GA9020/R/S, GA7030/R/S, GA7031, GA7040R/S, GA9030/R/S, GA9040R/S, SA7021, SA9031



CAPETE ȘURUBELNIȚĂ SET 43 BUC.



COD	Denumire	Tip/ Diametru	Bucăți /set	COD	Denumire	Tip/ Diametru	Bucăți /set
P-45272	Cap înșurubare torx 50 mm	T10	1	P-45272	Cap înșurubare 45 mm	PZ1	1
	Cap înșurubare torx 50 mm	T15	1		Cap înșurubare 45 mm	PZ2	1
	Cap înșurubare torx 50 mm	T20	1		Cap înșurubare 45 mm	PZ3	1
	Cap înșurubare torx 50 mm	T25	1		Cap înșurubare 100 mm	PH2	1
	Cap înșurubare torx 50 mm	T27	1		Cap înșurubare 100 mm	PH2	1
	Cap înșurubare torx 50 mm	T30	1		Suport biți	-	1
	Cap înșurubare torx 50 mm	T35	1		Prelungitor magnetic	-	1
	Cap înșurubare torx 50 mm	T40	1		Adaptor	1/4"	1
	Cap înșurubare torx 50 mm	T45	1		Burghiu HSS	1,5 mm	1
	Cap înșurubare hex 50 mm	3 mm	1		Burghiu HSS	2,5 mm	1
	Cap înșurubare hex 50 mm	4 mm	1		Burghiu HSS	3 mm	1
	Cap înșurubare hex 50 mm	5 mm	1		Burghiu HSS	4 mm	1
	Cap înșurubare hex 50 mm	6 mm	1		Burghiu HSS	5 mm	1
	Cap înșurubare hex 50 mm	7 mm	1		Cheie tubulară	5 mm	1
	Cap înșurubare drept 45 mm	4 mm	1		Cheie tubulară	6 mm	1
	Cap înșurubare drept 45 mm	5 mm	1		Cheie tubulară	7 mm	1
	Cap înșurubare drept 45 mm	6 mm	1		Cheie tubulară	8 mm	1
	Cap înșurubare 45 mm	PH0	1		Cheie tubulară	10 mm	1
	Cap înșurubare 45 mm	PH1	1		Cheie tubulară	11 mm	1
	Cap înșurubare 45 mm	PH2	1		Cheie tubulară	13 mm	1
Cap înșurubare 45 mm	PH3	1					
Cap înșurubare 45 mm	PZ0	1					





04

ACCESORII PENTRU POLIZOARE

DISCURI ABRAZIVE

PIATRĂ ABRAZIVĂ

DISCURI LAMELARE

Apărătoare disc



Model	COD
Pentru modelele 115 mm: 9554NB/HN, 9557NB/HN, 9557PB/HP, BGA450/452, 9561CVH/CH/CVR/CR, 9564C/CV/CVR/CR, 9564P/PCV/PC, 9564CVL, 9564H	125267-0
Pentru modelele 115 mm: GA4530, GA4534, GA4540/C, GA4541/C, GA4542C, GA4543C	123098-1
Pentru modelele 125 mm: GA5021C, GA5020/C, 9565CV/C/CVR/CR, 9565P/PCV/PC, 9565CVL/CLR, 9562CVH/CH/CVR/CR, 9565H, GA5021/GA5011, GA5010, 9558NB/HN, 9558PB/HP, 9555NB/HN, 9555B	125268-8
Pentru modelele 125 mm: GA5030, GA5034, GA5040/C, GA5041/C, GA5042C, GA5043C, SA5040, SA5042C	123099-9
Pentru modelele 150 mm: GA6021C, GA6020/C, GA6021, GA6011, 9566CV/C/CVR/CR, 9566PCV/PC, GA6010	135192-7
Pentru modelele 180 mm: GA7050/R	122889-7
Pentru modelele 230 mm: GA9040/R/S, GA9030/R/S, GA9031, GA9020/R/S, GA9012C, GA9010C	154672-4
Pentru modelele 230 mm: GA9050/R	122891-0

Flanșă de prindere



Axul de prindere	COD
Pentru polizoare 115 mm, 125 mm, 150 mm, 180 mm, 230 mm M14 x 2 (DIN)	224515-5

Taler cauciuc



Utilizat cu disc abraziv cu orificii.

Model	Tip	COD
BO6030, BO6040	Dur (pentru șlefuire grosieră)	A-87806
	Moale (pentru șlefuri uzuale)	A-87812
	Super moale (pentru șlefuri fine)	A-87828
BO5010, BO5012, BO5020, BO5021, BO5030, BO5031, BO5040, BO5041, BBO140, BBO180	-	743081-8

Calotă

(Tip "arici")

Model	Diametru	Tip	COD
9565CVL, 9565CLR, SA5040C	125 mm	Europe	743060-6

Cheie și bucășă desfacere flanșă

Cheie pentru flanșă



Bucșă desfacere flanșă
(Prindere pătrată: 12,7 mm)



Tip	Pentru modele	Dimensiune	COD
Cheie pentru flanșă	115 / 125 mm	35	782423-1
	180 / 230 mm	35	782407-9

Mânere

Mâner tip bară



Mâner anti-vibrații



Mâner tip "D"



Model	Tip	COD
Pentru polizoare 100-150 mm	Anti-vibrații	194514-0
GA5010, GA5011, GA5020/C, GA5021/C, GA6010, GA6011, GA6020/C, GA6021/C	Bară	153504-2
9227CB, 9237CB	Tip "D"	416348-4

Taler posterior ø180

(Cu "arici")

(Utilizat cu calotă din lână, bucășă sau taler din burete)

Pentru modelele:
9227C/B, PV7001/C, PV7000C, SA7000C, 9237CB



Axul de prindere	COD
M14 x 2 (DIN)	743053-3

Bucșă 18

(Pentru centrare calote)

Pentru modelele:
9227C/B, PV7001/C, PV7000C, SA7000C
9237CB



COD
262542-4

Calotă din lână cu șnur

Pentru modelele:
PV7001/C, PV7000C, 9207SPB, 9218PB/L,
9227C/B, 9237CB, SA7000C



Dimensiune (mm)	COD
180	794176-0

Calotă din lână

(Cu "arici")

(Utilizată cu taler posterior și bucsă 18)

Pentru modelele:
9227C/B, 9237CB, PV7001/C, PV7000C, SA7000C



Dimensiune (mm)	COD
180	192629-7

Taler din burete

(Tip "arici")

(Utilizat cu taler posterior)

Pentru modelele:
9227C/B, 9237CB, PV7001/C, PV7000C, SA7000C



Dimensiune (mm)	COD
190	193470-1

Mâner lateral



Model	COD
GD0600, GD0601, GD0602, GD0800/C, GD0810C, DGD800, DGD801	192985-5

Menghină de fixare



Model	COD
GD0800C, GD0810C	193141-0

Placă grafitată



Model	COD
9403	421648-9

Bucșă de prindere



Tip A: Bucșă de prindere cu nuturi

Model	Tip	Dimensiune	COD
906/H, GD0600, GD0601	-	6 mm	763620-8
	-	1/4"	763625-8
GD0602, DGD800, DGD801	-	6 mm	763670-3
GD0800/C, GD0810C	A	6 mm	193012-1
	A	8 mm	192988-9

Placă de plută

(Se utilizează cu placă grafitată sau cu placă din oțel)



Model	COD
9401, 9402, 9403	421093-8
9404	423314-4

Placă din oțel

Include placa de plută.



Model	Tip	COD
9403	A	150980-1
9404	A	151751-9

Clemă de prindere



Model	COD
9910, 9911	192694-6

Placă de găurire

(Pentru a permite extracția prafului de pe placa de bază)

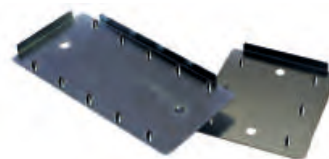

Model	Material	COD
BO3700, BO3710	METAL	192989-7
BO3710, BO3711	PLASTIC	194947-9
BO4900/V, BO4901, 9046	-	192523-3
BO4555, BO4556, BO4557, BO4558	-	450066-4

TIPURI DE DISCURI ABRAZIVE

Șlefuire



Disc cu centru deplasat



Diametru: 100 mm - 230 mm
Grosime: 6,0 mm



Debitare



Disc pentru debitare fină



Diametru: 100 mm - 230 mm
Grosime: 1,0 mm - 2,0 mm



Disc flexibil pentru șlefuire



Diametru: 100 mm - 230 mm
Grosime: 3,0 mm
***DE FOLOSIT CU PAD**



Disc pentru debitare fină cu centru deplasat



Diametru: 100 mm - 230 mm
Grosime: 1,2 mm - 2,0 mm



Discuri abrazive pentru mașini portabile de debitat metale



Diametru: 305 mm - 405 mm
Grosime: 2,4 mm - 3,0 mm



Disc pentru debitare



Diametru: 100 mm - 230 mm
Grosime: 2,5 mm - 3,0 mm



Disc pentru debitare cu centru deplasat



Diametru: 100 mm - 230 mm
Grosime: 3,0 mm



DISCURI ABRAZIVE- Caracteristici constructive

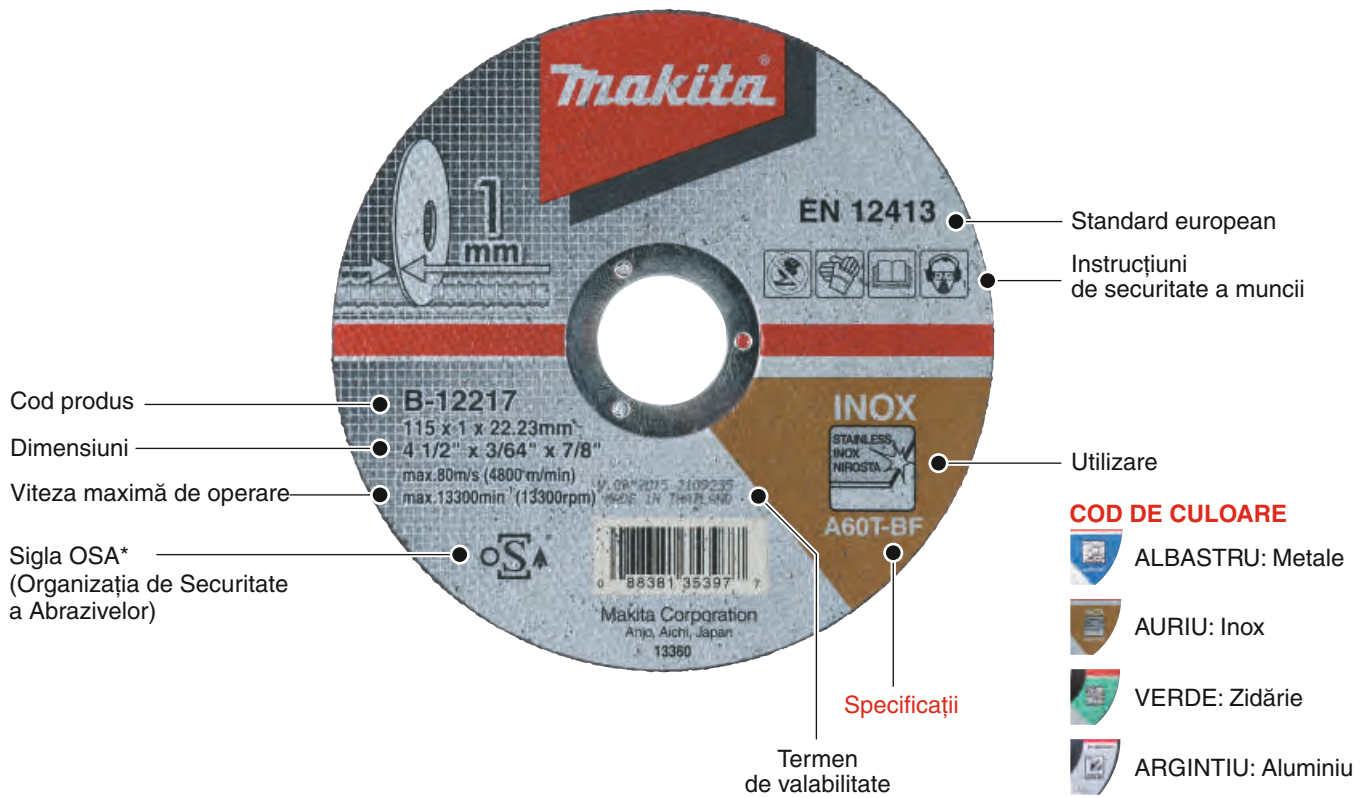

CUM SE CITESC SPECIFICAȚIILE



Tipul de oxid de aluminiu

Aliaj de aluminiu: **A**

Oxid de aluminiu alb: **WA**



Carbură de silicon: **C**

Aluminiu zirconiu: **Z**

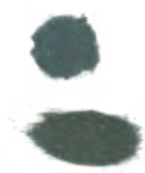

Granulație

24

36

60

80

120

Aspră ←

→ Fină



Duritatea discului

Mai aproape de A: **Disc moale***
Mai aproape de Z: **Disc dur****

*Disc moale pentru materiale dure de prelucrat
**Disc dur pentru materiale moi de prelucrat

Foarte moale	Moale	Mediu	Dur	Foarte dur
A - G	H - K	L - O	P - S	T - Z



Materialul de legătură

BF: RĂȘINĂ FENOLICĂ

Materialul principal este rășina fenolică cu proprietăți mecanice deosebite, însă sensibilă la umiditate și căldură înaltă.

*OSA certifică îndeplinirea condițiilor de securitate a muncii pentru produsul respectiv.

DISCURI DE TĂIERE ULTRA-SUBȚIRI

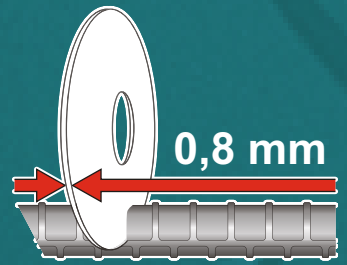

Tăiere rapidă

Ideal pentru mașini cu acumulator



Ideal pentru tăiat

Tije filetante

Bare de armătură

Materiale subțiri

Conducte

Perfect pentru
reparații de caroserie

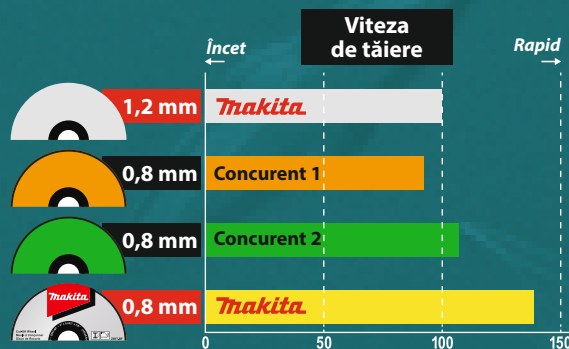

Note:

1. Rezultatele testelor depind în mare măsură de duritatea materialului, etc.
2. Cifrele din grafic reprezintă valori relative când capacitatea de tăiere a discului MAKITA (grosime 1,2 mm) este setată la 100.

Până la 20% MAI MULTE
debitări / șarjă (disc)

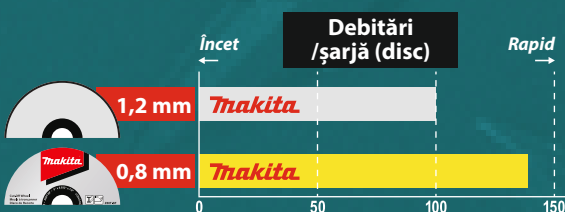

Note:

1. Rezultatele testelor depind în mare măsură de duritatea materialului, etc.
2. Cifrele din grafic reprezintă valori relative când capacitatea de tăiere a discului MAKITA (grosime 1,2 mm) este setată la 100.

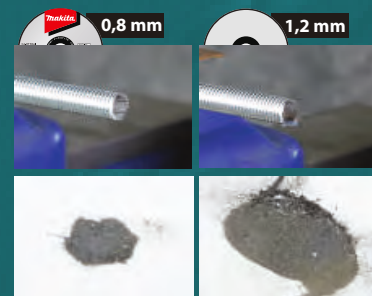

Reducerea
pierderii de material
- fără bavuri -

DISCURI ULTRA-SUBȚIRI PENTRU DEBITAT INOX PLIN



Tip A: Plat
Tip B: Centru deplasat
Materiale: inox și oțel

COD	Dimensiuni ø exterior x grosime x ø interior (mm x mm x mm)	Tip	Grit
B-46947	115 x 0,8 x 22,23	B	Z60T
B-46953	125 x 0,8 x 22,23	B	Z60T
B-45733	125 x 0,8 x 22,23	A	Z60T

DISCURI ȘLEFUIRE OȚEL



COD	Dimensiuni ø exterior x grosime x ø interior (mm x mm x mm)	Grit
A-80927	115 x 6 x 22,23	A36P
A-80933	125 x 6 x 22,23	A36P
A-84981	150 x 6 x 22,23	A36P
A-80949	180 x 6 x 22,23	A36P
A-80955	230 x 6 x 22,23	A36P

DISCURI TĂIERE OȚEL



COD	Dimensiuni ø exterior x grosime x ø interior (mm x mm x mm)	Grit
A-85307	115 x 2,5 x 22,23	A30R
A-85313	125 x 2,5 x 22,23	A30R
A-85329	180 x 2,5 x 22,23	A30R
A-85335	230 x 2,5 x 22,23	A30R

DISCURI ȘLEFUIRE INOX



COD	Dimensiuni ø exterior x grosime x ø interior (mm x mm x mm)	Grit
A-80852	100 x 6 x 16	WA36N
A-80927	115 x 6 x 22,23	A36P
A-80933	125 x 6 x 22,23	A36P
A-80846	150 x 6 x 22,23	WA36N
A-80949	180 x 6 x 22,23	A36P
A-80896	230 x 6 x 22,23	WA36N
A-80955	230 x 6 x 22,23	A36P

DISCURI ȘLEFUIRE METAL



COD	Dimensiuni ø exterior x grosime x ø interior (mm x mm x mm)	Grit
D-18459	115 x 6 x 22,23	A24R
D-18465	125 x 6 x 22,23	A24R
D-18487	230 x 6 x 22,23	A24R

DISCURI TĂIERE PIATRĂ



COD	Dimensiuni ø exterior x grosime x ø interior (mm x mm x mm)	Grit
A-85357	115 x 3 x 22,23	C30T
A-85363	125 x 3 x 22,23	C30T
D-18720	125 x 3 x 22,23	C30S
A-85379	180 x 3 x 22,23	C30T
A-85385	230 x 3 x 22,23	C30T
D-18742	230 x 3 x 22,23	C30S

DISCURI TĂIERE INOX



COD	Dimensiuni ø exterior x grosime x ø interior (mm x mm x mm)	Grit
B-12201	100 x 1,0 x 16	A60T
B-12217	115 x 1,0 x 22,23	A60T
D-18764	115 x 1,2 x 22,23	WA60T
B-12239	125 x 1,0 x 22,23	A60T
D-18770	125 x 1,2 x 22,23	WA60T
B-12251	150 x 1,6 x 22,23	A60T
B-12267	180 x 1,6 x 22,23	A60T
B-12273	230 x 1,9 x 22,23	A60T
D-18792	230 x 2,0 x 22,23	WA36R
B-10665-5*	355 x 3,0 x 25,4	A36P

*Set 5 bucăți.

PIATRĂ ABRAZIVĂ PENTRU POLIZOR DE BANC



COD	Dimensiune (mm x mm x mm)	Granulație
A-47210	150 x 16 x 12,7	WA60
A-47195	150 x 6,4 x 12,7	A60
A-47260	205 x 19 x 15,88	WA60
A-47254	205 x 19 x 15,88	GC120

DISCURI TĂIERE METAL



COD	Dimensiuni ø exterior x grosime x ø interior (mm x mm x mm)	Grit
D-18661	115 x 2,5 x 22,23	A30S
D-18677	125 x 2,5 x 22,23	A30S
D-18699	230 x 2,5 x 22,23	A30S
A-01351*	355 x 3,0 x 25,4	A36P

*Set 5 bucăți.

DISCURI TĂIERE PIATRĂ



Ranforsat cu 2 straturi de fibră de sticlă.

COD	Dimensiuni ø exterior x grosime x ø interior (mm x mm x mm)
A-89735*	305 x 3,5 x 25,4

PIATRĂ ABRAZIVĂ PENTRU POLIZOR DREPT

Materiale și oțeluri speciale (WA).

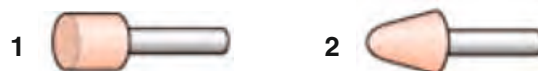

Pentru 906, GD0800C, GD0810C, GD0600, BGD800, BGD801

COD	Diametru (mm)	Dimensiune prindere (mm)	Tip
741614-3	19	6	1
741619-9	19	6	2

DISCURI LAMELARE

Elemente constructive



Tip de suport



Suport de fibră de sticlă
Suport standard



Suport nailon
Aplicații dure

Formă



Dreaptă
Pentru suprafețe plane



Înclinată
Pentru suprafețe curbate

AA: Recomandat **A:** Acceptabil

Material abraziv	Oxid de aluminiu	Aluminiu zirconiu	Carbură de siliciu	Oxid ceramic de aluminiu
Cod culoare	Metal 	Inox și metal 	Zidărie 	Inox, metal și neferoase
Lemn	A			
Plastic	A			
Metal	AA	AA		AA
Neferoase	A	A		AA
Inox		AA		AA
Zidărie			AA	

DISCURI LAMELARE



COD	Dimensiuni ø exterior x ø interior (mm x mm)	Granulație/ Material
P-65137	115 x 22,23	K40 Corund
P-65143	115 x 22,23	K60 Corund
P-65159	115 x 22,23	K80 Corund
P-65165	115 x 22,23	K120 Corund
P-65296	115 x 22,23	K40 Si-Ca
P-65305	115 x 22,23	K60 Si-Ca
P-65311	115 x 22,23	K80 Si-Ca
P-65327	115 x 22,23	K120 Si-Ca
P-65171	125 x 22,23	K40 Corund
P-65187	125 x 22,23	K60 Corund
P-65193	125 x 22,23	K80 Corund
P-65202	125 x 22,23	K120 Corund
P-65274	180 x 22,23	K80 Corund
P-65280	180 x 22,23	K120 Corund

COD	Dimensiuni ø exterior x ø interior (mm x mm)	Granulație/ Material
P-65464	115 x 22,23	K60 Zir
P-65470	115 x 22,23	K80 Zir
P-65486	115 x 22,23	K120 Zir
P-65333	125 x 22,23	K40 Si-Ca
P-65349	125 x 22,23	K60 Si-Ca
P-65355	125 x 22,23	K80 Si-Ca
P-65492	125 x 22,23	K40 Zir
P-65501	125 x 22,23	K60 Zir
P-65517	125 x 22,23	K80 Zir
P-65523	125 x 22,23	K120 Zir
P-65414	180 x 22,23	K40 Si-Ca
P-65420	180 x 22,23	K60 Si-Ca
P-65436	180 x 22,23	K80 Si-Ca
P-65442	180 x 22,23	K120 Si-Ca





05

**ACCESORII
DIAMANTATE**

DISCURI DIAMANTATE

DISCURI DIAMANTATE

Tipuri de segmente diamantate



Segmentat

Cel mai utilizat tip segmentat diamantat este sinterizat pe placa de oțel. Pentru tăieri mai rapide decât tipul continuu.



Sudat cu laser

Segmentul diamantat este sudat cu laser la peste 1.000°C. Ideal de folosit pentru mașini de putere mare datorită prinderii foarte bune.

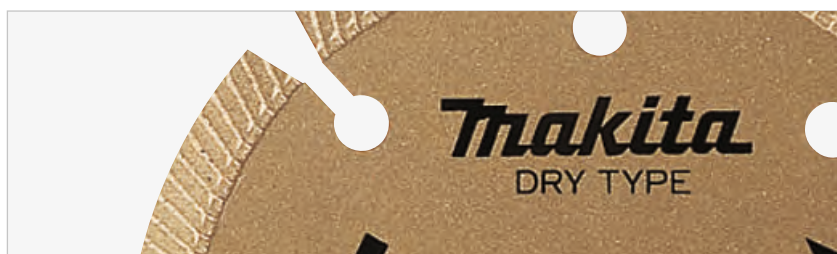

Segmentat crestat

Segmentul diamantat este prevăzut cu creștături pentru:

- tăiere rapidă și cu rezistență mică;
- îndepărtarea rapidă a materialului prelucrat;
- încărcare minimă a segmentului diamantat.



Ondulat

Comparație între tipul continuu și cel segmentat pentru tăieri rapide și curate.



Continuu

Strat uniform de diamante dispus pe întreaga suprafață a segmentului pentru tăieri de precizie în materiale fragile.



Galvanizat

Diamantele sunt galvanizate cu expunere mai mare pentru o tăiere rapidă și eficientă.

DISCURILE DIAMANTATE MAKITA SE REGĂSESC ÎN TREI GAME DE CALITATE:

Profesional

Performanță înaltă, atât la tăiere cât și la durabilitate.

Standard

Echilibru între performanță și preț.

Economic

Atractiv datorită prețului rezonabil.

Discuri diamantate

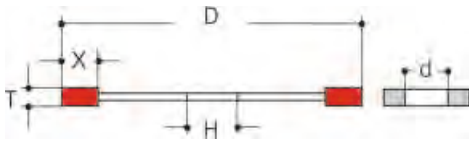

AA: Cel mai recomandat, A: Recomandat

Inel interior

(10 buc./set)
(mm)

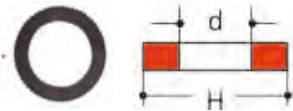

Descriere	(H) Diam. exterior	(D) Diam. interior	COD
Inel 20	22,23	20	A-85248
Inel 16	20	16	A-86860



Materiale de prelucrat

MATERIAL 1

Beton dur	Granit	Gnais	Cărămidă de construcție plină	Șisturi de carbon	Ardezie	Cărămidă de construcție

MATERIAL 2

Beton	Bloc	Canelură în formă de U	Trotuar	Plăci ciment	Marmură	Ceramică neglazurată

MATERIAL 4

Cărămidă	Bloc agregat	Țiglă	Asfalt	Faianță	Sticlă

MATERIAL 5

MATERIAL 6

MATERIAL 7



Seria de discuri diamantate COSMOS



Design inovator

Makita a introdus noi forme ale segmentelor diamantate, inițial preformate și presate la rece, urmate de călirea la presiune și temperatură înaltă. După acest tratament de calitate sunt sudate cu laser pe placa de bază a discului pentru a asigura o performanță ridicată, indiferent de tipul de disc folosit (cu sau fără fante de răcire). Segmentele diamantate din gama Quasar au o formă performantă de 12 mm în formă de M, la fel cum cele din gama Comet au 10 mm. Forma unică a segmentelor diamantate a fost concepută pentru o performanță înaltă în procesul de tăiere, pentru a reduce fricțiunile și pentru un proces îmbunătățit al sistemului de răcire.

Fante de răcire

Fantele de răcire, ideal amplasate pe placa discului, nu vor permite încălzirea excesivă a acestuia, asigurând o tăiere precisă și ușoară, fără un efort foarte mare din partea operatorului și cu riscuri minime pentru mașina utilizată. Pe lângă acestea, prezența fantelor de răcire va permite operatorului o mai bună vizibilitate în timpul tăierii.

Centru armat

Centrul armat confecționat dintr-un material moale, va absorbi vibrațiile produse la suprafața plăcii de oțel, reducând nivelul zgomotului și garantând o experiență unică de tăiere. Astfel, o placă de bază stabilă va permite o tăiere curată și rapidă cu pierdere mică de material și o durată de viață mai lungă.

Enduro Rapide Sistemul Cosmos

Makita aduce pentru sistemul său de discuri diamantate o abordare segmentată în două categorii de produse cu destinații diferite de utilizare. Gama ENDURO: pentru utilizatorii care își doresc un disc diamantat cu lungă durată de viață. Gama RAPIDE: pentru cele mai rapide tăieri.



3D Diamond Grid

Este tehnologia pe care Makita o folosește pentru o dispunere exactă în plan tridimensional a diamantelor în cadrul segmentului diamantat. Această dispunere de mare precizie asigură un proces de tăiere de lungă durată, cu maximă eficiență.



Stealth

Tehnologie inovatoare a plăcii de bază care folosește plăci laminate de metal (sub formă de sandwich) cu performanțe deosebite în reducerea zgomotului.

DISC DIAMANTAT QUASAR

quasar



Disc universal încorporând tehnologia 3D Diamond Grid pentru performanțe deosebite

Disponibil și în varianta cu Stealth Technology pentru reducerea vibrațiilor și a zgomotului în utilizare.



AA: Cel mai recomandat, A: Recomandat

D (mm)	T (mm)	X (mm)	H (mm)	d (mm)	Culoare	Pentru material							Tehnologii și specificații	COD
						1	2	3	4	5	6	7		
115	2	10	22,23	-	Roșu	AA	AA	AA	AA	AA			3DDG /Stealth	B-12681
125	2	10	22,23	20	Roșu	AA	AA	AA	AA	AA			3DDG /Stealth	B-12697
230	2,6	12	22,23	-	Roșu	AA	AA	AA	AA	AA			3DDG /Stealth	B-12706
230	2,6	12	22,23	-	Roșu	AA	AA	AA	AA	AA			3DDG /Fante de răcire și centru armat	B-13443
300	3	12	20	-	Roșu	AA	AA	AA	AA	AA			3DDG /Stealth	B-12712
300	3	12	20	-	Roșu	AA	AA	AA	AA	AA			3DDG /Fante de răcire și centru armat	B-13459
350	3	12	25,4	20	Roșu	AA	AA	AA	AA	AA			3DDG /Fante de răcire și centru armat	B-13421
350	3	12	25,4	20	Roșu	AA	AA	AA	AA	AA			Fante de răcire	B-13465
400	3	12	25,4	20	Roșu	AA	AA	AA	AA	AA			3DDG /Fante de răcire și centru armat	B-13437
400	3	12	25,4	20	Roșu	AA	AA	AA	AA	AA			Fante de răcire	B-13471

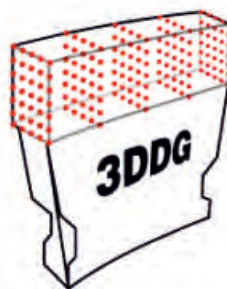
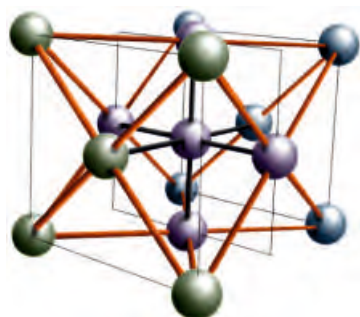

Disponerea aleatorie a particulelor diamantate presupune plasarea acestora sub presiuni diferite pentru fiecare particulă.

Aliniind particulele diamantate, acestea vor lucra unitar, realizând performanțe ridicate.

Lucrând împreună, fiecare particulă diamantată este uniform și optim utilizată până la consumarea ei completă.

3D Diamond Grid Technology

Tehnologia ce plasează particulele diamantate în mod precis într-un spațiu tridimensional, controlând distanța exactă dintre acestea.



Disponere tradițională



Disponere 3DDG

În mod tradițional, poziționarea diamantelor tăietoare în cadrul segmentelor a fost realizată în mod aleatoriu. Odată cu folosirea unor mașini mai puternice, cu o viteză de lucru ridicată, acestea ajungeau să fie consumate foarte rapid, reducând durata de viață a discului.

Utilizând mult mai multe particule diamantate decât alte tehnologii, tehnologia 3DDG le distribuie automat și uniform, crescând durata de viață și performanța discului. Acesta este rezultatul a peste 70 de ani de inginerie.



Tehnologia de realizare a plăcii de bază a discului, care utilizează efectul de "sandviș" – 2 plăci de oțel turnate în jurul unui nucleu de metal, pentru reducerea vibrațiilor și a zgomotului produse în timpul utilizării.

Vibrațiile și zgomotul redus, fac produsul mult mai sigur și ușor de utilizat, păstrându-și performanțele și durata de viață.

DISC DIAMANTAT COMET

comet



Disc universal încorporând tehnologia 3D Diamond Grid pentru performanțe deosebite

O gamă largă de discuri încorporând tehnologia 3DDG și/sau Stealth technology în variantele ENDURO (durată mare de utilizare) și RAPIDE (tăieri foarte precise). Segmente sudate cu laser pentru tăieri umede și uscate.



ENDURO

AA: Cel mai recomandat, A: Recomandat

D (mm)	T (mm)	X (mm)	H (mm)	d (mm)	Culoare	Pentru material							Tehnologii și specificații	COD
						1	2	3	4	5	6	7		
115	2	10	22,23	-	Albastru	A	A	A	A	A			Fante de răcire	B-12728
125	2	10	22,23	20	Albastru	A	A	A	A	A			Fante de răcire	B-12734
230	2,6	10	22,23	-	Albastru	A	A	A	A	A			3DDG /Fante de răcire	B-12740
230	2,6	10	22,23	-	Albastru	A	A	A	A	A			3DDG /Stealth	B-12756
300	3	10	20	-	Albastru	A	A	A	A	A			3DDG /Fante de răcire	B-13487
300	3	10	20	-	Albastru	A	A	A	A	A			3DDG /Stealth	B-13518
350	3	10	25,4	20	Albastru	A	A	A	A	A			3DDG /Fante de răcire	B-13493
350	3	10	25,4	20	Albastru	A	A	A	A	A			3DDG /Stealth	B-13524
400	3	10	25,4	20	Albastru	A	A	A	A	A			3DDG /Fante de răcire	B-13502
400	3	10	25,4	20	Albastru	A	A	A	A	A			3DDG /Stealth*	B-13530



RAPIDE

AA: Cel mai recomandat, A: Recomandat

D (mm)	T (mm)	X (mm)	H (mm)	d (mm)	Culoare	Pentru material							Tehnologii și specificații	COD
						1	2	3	4	5	6	7		
115	2	10	22,23	-	Albastru	A	A	A	A	A			Fante de răcire	B-12762
125	2	10	22,23	20	Albastru	A	A	A	A	A			Fante de răcire	B-12778
230	2,6	10	22,23	-	Albastru	A	A	A	A	A			3DDG /Fante de răcire	B-12784
230	2,6	10	22,23	-	Albastru	A	A	A	A	A			3DDG /Stealth	B-12893
300	3	10	20	-	Albastru	A	A	A	A	A			3DDG /Fante de răcire	B-13546
300	3	10	20	-	Albastru	A	A	A	A	A			3DDG /Stealth	B-13574
350	3	10	25,4	20	Albastru	A	A	A	A	A			3DDG /Fante de răcire	B-13552
350	3	10	25,4	20	Albastru	A	A	A	A	A			3DDG /Stealth	B-13580
400	3	10	25,4	20	Albastru	A	A	A	A	A			3DDG /Fante de răcire	B-13568
400	3	10	25,4	20	Albastru	A	A	A	A	A			3DDG /Stealth*	B-13596

DISC DIAMANTAT STANDARD

neutron



Disc universal încorporând tehnologia 3D Diamond Grid pentru performanțe deosebite

Disponibil în variantele ENDURO (durată mare de utilizare) și RAPIDE (tăieri foarte precise). Segmente sudate cu laser pentru tăieri umede și uscate.

AA: Cel mai recomandat, A: Recomandat



ENDURO

D (mm)	T (mm)	X (mm)	H (mm)	d (mm)	Culoare	Pentru material							Tehnologii și specificații	COD	
						1	2	3	4	5	6	7			
115	2	10	22,23	-	Verde		A	A	A					-	B-12902
125	2	10	22,23	20	Verde		A	A	A					-	B-12918
230	2,6	10	22,23	-	Verde		A	A	A				3DDG		B-12930
300	3	10	20	-	Verde		A	A	A				3DDG		B-13605
350	3	10	25,4	20	Verde		A	A	A				3DDG		B-13611
400	3	10	25,4	20	Verde		A	A	A				3DDG		B-13627

RAPIDE

D (mm)	T (mm)	X (mm)	H (mm)	d (mm)	Culoare	Pentru material							Tehnologii și specificații	COD	
						1	2	3	4	5	6	7			
115	2	10	22,23	-	Verde		A	A	A					-	B-12946
125	2	10	22,23	20	Verde		A	A	A					-	B-12952
230	2,6	10	22,23	-	Verde		A	A	A				3DDG		B-12968
300	3	10	20	-	Verde		A	A	A				3DDG		B-13633
350	3	10	25,4	20	Verde		A	A	A				3DDG		B-13649
400	3	10	25,4	20	Verde		A	A	A				3DDG		B-13655

DISC DIAMANTAT COMET ASPHALT

comet



AA: Cel mai recomandat, A: Recomandat

D (mm)	T (mm)	X (mm)	H (mm)	d (mm)	Culoare	Pentru material							Pentru modelele	COD	
						1	2	3	4	5	6	7			
350			25,4	20	Negru					AA				3DDG Centru consolidat	B-13275

DISC DIAMANTAT COMET COROANĂ CONTINUĂ



AA: Cel mai recomandat, A: Recomandat

D (mm)	T (mm)	X (mm)	H (mm)	d (mm)	Culoare	Pentru material							Pentru modelele	COD
						1	2	3	4	5	6	7		
80					Albastru						AA		Comet 10 mm - coroană continuă	B-13063

DISC DIAMANTAT USCAT BETON, GRANIT, GRESIE



AA: Cel mai recomandat, A: Recomandat

D (mm)	T (mm)	X (mm)	H (mm)	d (mm)	Culoare	Pentru material							Pentru modelele	COD
						1	2	3	4	5	6	7		
115	2	7	22,23	-	Auriu		AA	A	A				Polizoare 115 mm	A-88892
125	2	7	22,23	20	Auriu		AA	A	A	A			Polizoare și mașini de debitat 125 mm	A-88901
180	2	7	25,4	22,23	Auriu		AA	A	A	A			Polizoare și mașini de debitat 180 mm	A-87909
230	2,4	7	22,23	-	Auriu	AA	AA	A	A	A			Polizoare 230 mm	A-88917

DISC DIAMANTAT SEGMENTAT NORMAL BETON, MARMURĂ



AA: Cel mai recomandat, A: Recomandat

D (mm)	T (mm)	X (mm)	H (mm)	d (mm)	Culoare	Pentru material							Pentru modelele	COD
						1	2	3	4	5	6	7		
115	1,9	7	22,23	-	Auriu		AA	AA	A	A			Polizoare 115 mm	A-84109
125	1,9	7	22,23	20	Auriu		AA	AA	A	A			Polizoare și mașini de debitat 125 mm	A-84115
230	2,5	7	22,23	-	Auriu		AA	AA	A	A			Polizoare 230 mm	A-84137

DISC DIAMANTAT SEGMENTAT ONDULAT BETON, MARMURĂ



AA: Cel mai recomandat, A: Recomandat

D (mm)	T (mm)	X (mm)	H (mm)	d (mm)	Culoare	Pentru material							Pentru modelele	COD
						1	2	3	4	5	6	7		
125	2,1	7	22,23	20	Auriu		AA	AA	A	A			Polizoare și mașini de debitat 125 mm	A-84159
230	2,6	7	22,23	-	Auriu		AA	AA	A	A			Polizoare 230 mm	A-84171

DISC DIAMANTAT PENTRU 4101RH



AA: Cel mai recomandat, A: Recomandat

D (mm)	T (mm)	X (mm)	H (mm)	d (mm)	Culoare	Pentru material							Pentru modelele	COD
						1	2	3	4	5	6	7		
125	1,9	5,5	20	-	Argintiu	A	AA	A	AA		A		Mașini de debitat 125 mm	B-21951

DISC DIAMANTAT TĂIERE UMEDĂ/USCATĂ ÎN BETON



AA: Cel mai recomandat, A: Recomandat

D (mm)	T (mm)	X (mm)	H (mm)	d (mm)	Culoare	Pentru material							Pentru modelele	COD
						1	2	3	4	5	6	7		
350	3,2	5	25,4	20	Argintiu	A	AA	AA	AA				Debitator cu motor termic 355 mm	A-87317

DISC DIAMANTAT UMED FAIANȚĂ, STICLĂ



AA: Cel mai recomandat, A: Recomandat

D (mm)	T (mm)	X (mm)	H (mm)	d (mm)	Culoare	Pentru material							Pentru modelele	COD
						1	2	3	4	5	6	7		
85	1,8	5	15	-	Argintiu						AA	AA	4190DW/4191DWE	B-21098

DISC DIAMANTAT ONDULAT

GRANIT, BETON, MARMURĂ



AA: Cel mai recomandat, A: Recomandat

D (mm)	T (mm)	X (mm)	H (mm)	d (mm)	Culoare	Pentru material							Pentru modelele	COD
						1	2	3	4	5	6	7		
115	2	7	22,23	-	Argintiu	AA	AA	AA	A	A			Polizoare 115 mm	A-84056
125	2,1	7	22,23	20	Argintiu	AA	AA	AA	A	A			Polizoare și mașini de debitat 125 mm	A-84062
230	2,6	7	22,23	-	Argintiu	AA	AA	AA	A	A			Polizoare 230 mm	A-84084

DISC DIAMANTAT SEGMENTAT



AA: Cel mai recomandat, A: Recomandat

D (mm)	T (mm)	X (mm)	H (mm)	d (mm)	Culoare	Pentru material							TIP	COD
						1	2	3	4	5	6	7		
125	2,2	7	22,23	-	Albastru		AA	AA	A				Segmentat	D-41595
230	2,6	7	22,23	-	Albastru		AA	AA	A				Segmentat	D-41610

DISC DIAMANTAT ONDULAT



AA: Cel mai recomandat, A: Recomandat

D (mm)	T (mm)	X (mm)	H (mm)	d (mm)	Culoare	Pentru material							TIP	COD
						1	2	3	4	5	6	7		
125	2,5	7	22,23	-	Albastru		AA	AA	A				Ondulat	D-41632
230	3,1	7	22,23	-	Albastru		AA	AA	A				Ondulat	D-41654

DISC DIAMANTAT DIAMAK PLUS



AA: Cel mai recomandat, A: Recomandat

D (mm)	T (mm)	X (mm)	H (mm)	d (mm)	Culoare	Pentru material							Caracteristici	COD	
						1	2	3	4	5	6	7			
300	2,8	7	20	-	Verde		A		AA					Centru consolidat	B-13281
350	2,8	7	25,4	-	Verde		A		AA					Centru consolidat	B-13297
400	2,8	7	25,4	-	Verde		A		AA					Centru consolidat	B-13306

DISC DIAMANTAT



AA: Cel mai recomandat, A: Recomandat

D (mm)	T (mm)	X (mm)	H (mm)	d (mm)	Culoare	Pentru material							Caracteristici	COD	
						1	2	3	4	5	6	7			
110	-	5	22,23	-	-							AA		Tăieri umede / ceramică și porțelan	D-52716
200	-	5	25,4	-	-							AA		Tăieri umede / ceramică și porțelan	D-52738

DISC DIAMANTAT



AA: Cel mai recomandat, A: Recomandat

D (mm)	T (mm)	X (mm)	H (mm)	d (mm)	Culoare	Pentru material							Caracteristici	COD	
						1	2	3	4	5	6	7			
115	-	7	22,23	-	-			AA						Segmentat / debitare marmură	D-52750
125	-	7	22,23	-	-			AA						Segmentat / debitare marmură	D-52766
230	-	7	22,23	-	-			AA						Segmentat / debitare marmură	D-52788

DISC DIAMANTAT



AA: Cel mai recomandat, A: Recomandat

D (mm)	T (mm)	X (mm)	H (mm)	d (mm)	Culoare	Pentru material							Caracteristici	COD	
						1	2	3	4	5	6	7			
115	-	7	22,23	-	-			AA						Segmente ondulate / debitare marmură	D-52794
125	-	7	22,23	-	-			AA						Segmente ondulate / debitare marmură	D-52803
230	-	7	22,23	-	-			AA						Segmente ondulate / debitare marmură	D-52825

DISC DIAMANTAT ELECTRODEPUS



AA: Cel mai recomandat, A: Recomandat

D (mm)	T (mm)	X (mm)	H (mm)	d (mm)	Culoare	Pentru material							Caracteristici	COD	
						1	2	3	4	5	6	7			
115	-	7	22,23	-	-			AA							D-51085
230	-	7	22,23	-	-			AA							D-51100

DISC DIAMANTAT PENTRU ȘLEFUIT BETON PENTRU PC5000



AA: Cel mai recomandat, A: Recomandat

D (mm)	T (mm)	X (mm)	H (mm)	d (mm)	Culoare	Pentru material							Caracteristici	COD	
						1	2	3	4	5	6	7			
125	8	5	22,23	-	Auriu	AA	AA	AA	A	A				Duble / Șlefuire brută	B-12295
125	13,5	4	22,23	-	Auriu	AA	AA	AA	A	A				Coroană continuă / Șlefuire fină	B-12289

DISC DIAMANTAT PENTRU ȘLEFUIT GRANIT ȘI MARMURĂ PENTRU PW5000C

Livrat cu taler compatibil (1 buc.)
D-15805

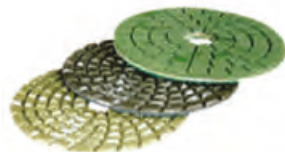

*Prindere "arici"

COD	Culoare	Granulație
D-15584	Albastru	50
D-15590	Galben	100
D-15609	Portocaliu	200
D-15615	Roșu	400
D-15621	Verde închis	800
D-15637	Verde deschis	1500
D-15643	Maron	3000
D-15659	Verde	din piele

VÂRF PENTRU DECUPAT



COD	Dimensiune (mm)
A-87915	6,35

VÂRF PENTRU DECUPAT PENTRU 3706 ȘI DCO180



COD	Dimensiune (mm)
733229-0	3,18
733232-1	6,35

Suport pentru fierăstrău cu bandă cu capac și lampă fluorescentă

(Pentru tăierea profilelor pătrate/dreptunghiulare)

Pentru modelul: 2107F



Descriere	COD
Ansamblu stand portabil cu apărătoare	196326-7

Rezervă ceară

Pentru modelele: DPB181, DPB180, 2106, 2106W, 2107F, 2107FW



COD
191897-9

Set cuțite foarfecă

(2 buc./pachet)



MODEL	COD
JS1600, JS1602	191383-0
JS3200, JS3201	792287-5

Lere



MODEL	COD
JS3200, JS3201	762007-1

Poanson



MODEL	COD
JN1601, DJN161, DJN160	A-83951
JN3200, JN3201	792728-1

Matriță



MODEL	COD
JN1601, DJN161, DJN160	A-15051
JN3200, JN3201	792292-2

Șaibă de reglaj

(Pentru a menține constantă o distanță de 3,5 - 4,0 mm se recomandă utilizarea unei șaibe după instalarea unei matrițe reascuțite)

A.Matriță, B.Șaibă

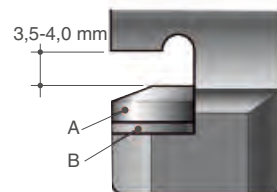

MODEL	COD
JN3200, JN3201	341796-7

Cheie specială



MODEL	COD
JN1601	781028-4
JN3200, JN3201	781019-5

Set filtre

MODEL	Descriere	COD
EK7650H, EK7651H	Set filtre (set prefiltru 5 buc. filtru aer, sac praf)	195599-9
	Set prefiltru	195945-6
	Filtru aer	442165-6
	Sac praf	166106-5

Rezervor de apă (10L)



COD
957802200

Cărucior cu rezervor de apă



MODEL	COD
EK7301, EK8100	394369600
EK7650H, EK7651H	394369610

Conductă cu robinet



MODEL	COD
4101R, 4101RH	153409-6

Riglă de ghidare

La 4101RH (Se folosește cu 924206-5 Wing bolt M5 x 10)

La 4131 (Se folosește cu 265701-9 Wing bolt M6 x 14)

Pentru modelele:
4100NB, 4100NH, 4105KB, 4131,
5057KB, 4101RH, 4157KB

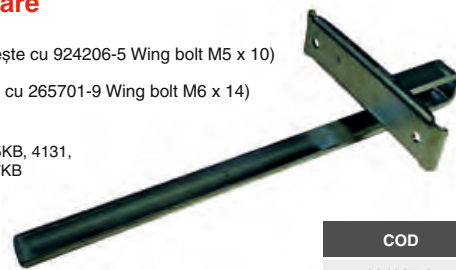

COD
164095-8

Talpă reglabilă

(Pentru reglarea adâncimii de tăiere)

MODEL	COD
4112H/S/HS	122683-7



Ochelari de protecție



COD
192219-6





06

ACCESORII PENTRU RINDELE

Set cuțite rindea



Pentru modelele:
1100/N, N1900B, 1902, N1923B/H, KP0810/C, KP0800, DKP180, DKP140

Dimensiune (mm)	Material	Ambalare (buc/set)	COD
82	HSS	2	D-16346
82	TC	2	D-07967

Pentru modelele:
1002BA, 1911B

Dimensiune (mm)	Material	Ambalare (buc/set)	COD
110	TC	2	D-08822



Pentru modelul: 2012NB

Dimensiune (mm)	Material	Ambalare (buc/set)	COD
306	HSS	2	793350-7



Pentru modelele:
1100/N, N1900B, 1902, N1923B/H, KP0810/C, KP0800, DKP180, DKP140

Dimensiune (mm)	Material	Ambalare (buc/set)	COD
82	TC	2	D-07967
82	TC	4	D-07951



Set cuțite rindea



*2 buc./pachet

MODEL	COD
N1923B, 1923H, KP0810/C, KP0800, DKP180, DKP140	A-86175

Ansamblu suport pentru ascuțire



MODEL	COD
1804N, 1805N, 1806B	123006-2
1002BA, 1911B	123055-9

Piatră de șlefuit



Pentru cuțite de rindea HSS.

Dimensiune (mm)	Granulație	COD
150	WA1200	794061-7
180	WA1200	794060-9

Set extensie ghidaj

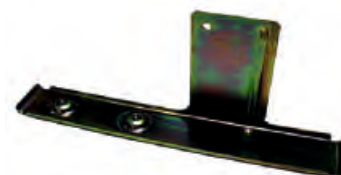

MODEL	COD
1911B, N1900B, N1923B, KP0800, DKP180, DKP140	191725-8



Ansamblu duză colectoare praf

(Cu deviere în lateral)

*Umăr (se folosește cu duza)

**Duză



MODEL	COD
KP312/S	193733-5
KP0810/C, KP0800, DKP180, DKP140	*416368-8
KP0800, DKP180, DKP140	**451329-1

Ghidaj triunghiular



MODEL	COD
1600, 1806B, 1923H, KP312/S	762001-3

Duză largă

Diametru exterior: 76 mm

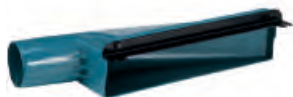

MODEL	COD
2012NB	193036-7

Cheie 9



MODEL	COD
1002BA, 1100/N, 1600, N1900B, 1902, 1911B, KP0800, KP0810/C, KP312, N1923B/H, 1804N, 1805N, 1806B, DKP180, DKP140	782209-3
2012NB	782203-5



Suport lamă de tăiere



MODEL	COD
1100/N, 1911B, N1900B, KP0810/C, N1923B, 1923H, 1902, 1002BA, KP0800, DKP180, DKP140	123062-2
2012NB	762016-0

Set ghidaj șanfrenare

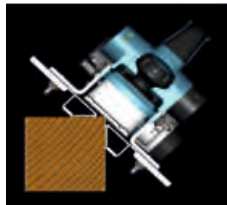

MODEL	COD
KP0810/C	122791-4





Adâncitor

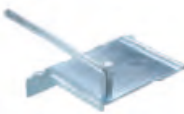

MODEL	COD
KP0810/C, N1923B, 1923H	342390-8

Opritor lateral

(Riglă ghidaj)

	MODEL	COD
cu șurub		
	N1900B, N1923B, 1911B	191455-1
cu șurub		
	N1900B, N1923B, KP0800, DKP180, DKP140	*195055-9
	1911B, 1923H	*165259-7
	KP0810/C	122785-9
	1806B	123053-3
	N1900B, N1923B, KP0800, BKP180, BKP140	123060-6





07

ACCESORII PENTRU FIERĂSTRAIE

DISCURI PENTRU FIERĂSTRAIE

PÂNZE PENTRU FIERĂSTRAIE

LAME PENTRU FIERĂSTRAIE

Prelungitor de sprijin



MODEL	Tip	COD
LS1016/F/FL/L, LS1216/F/FL/L	A	195240-4
LS0714/F/FL/L, LS1030N, LS1040/F, LS1212, LH1040/F, B LS713	A	192621-3

Menghină verticală și orizontală cu șurub

Menghină verticală cu șurub



Menghină orizontală cu șurub



Descriere	MODEL	COD
Clemă verticală	LS1045, LH1040/F	192625-5
	LS1040/F, LS1030	122536-0
	LS1016/F/FL/L, LS1216/F/FL/L	122854-6
Clemă orizontală	LS1216/F/FL/L, LS1017L, LS1018L	122930-6
	LS1045, LS1040/F, LH1040/F, LS1030N, LS1440	122563-7

Set opritor



MODEL	COD
LS1045, LS1040/F, LH1040/F, LS1030N	192622-1
LS1216/F/FL/L	195253-5



Suport de prindere



MODEL	COD
LS1040/F	193471-9
LH1040/F	122716-8

Placă fixare

(Pentru lățimi uniforme)



MODEL	COD
LS0714/F/FL/L, LS1212, LS1030N, LS1040/F, LS1045, LH1040/F, BLS713	122472-0

Suport fixare

A: Prelungitor (2,1 m), B: Suport fixare



MODEL	COD
LS1030N, LS1040/F, LS1045, LH1040/F	122446-1

Lampă fluorescentă



MODEL	COD
LS0714F/FL, LS1013F/FL, LS1040F, LS1214F/FL	193730-1

Set masă staționară și capac pentru banda de tăiere

PENTRU 2107FK



COD
194069-5

Riglă unghiulară pentru ghidare



*Culisant



MODEL	COD
*2704, 2705	194241-9
LF1000	122730-4

Șină de ghidare



MODEL	COD
2704, 2705	122740-1
LH1040/F	122707-9
LF1000	122729-9

Riglă de ghidare



MODEL	COD
5005BA, 5007F/FA/NB/NH/NL/MG/MGA, 5057KB, 5600NB, 5606B, 5604R, 5008B/F/FA/NBA/MG/MGA, 5704R, 5740NB, 5800NB, 5806B/NH, HS7100, HS7101, HS6100, HS6101	164095-8
5603R, 5017RKB, 5703R, 5705R	165108-8
N5900B, 5901B, 5902B	164367-1
5903R, 5103R, 5104, 5104S	165084-6
SA6000	165447-6

A: Prelungitor de masă (înapoi) B: Prelungitor de masă (stânga)



MODEL	Descriere	COD
2704	Prelungitor de masă - înapoi	194087-3
2705	Prelungitor de masă - stânga	194086-5

Riglă de ghidare



Lungime totală (m)	COD
1,4	194368-5
1,9	194925-9
3	194367-7

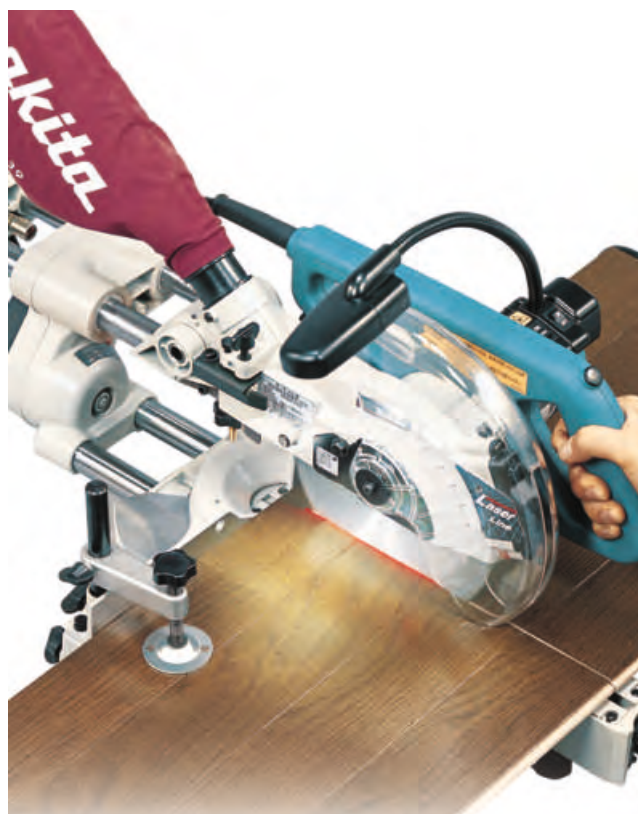

Masă de lucru reglabilă: A



Nr.	MODEL	COD
1	2702, 2703, 2704, 2705	194093-8
2	MLT100, 2702, 2703	JM27000300

Masă de lucru reglabilă: B



MODEL	COD
Pentru toate fierăstraiele de masă înclinate	194043-3

Masă de lucru reglabilă: C

194943-7



DEAWST06



MODEL	COD
Pentru toate fierăstraiele de masă înclinate	194943-7
Pentru toate fierăstraiele de masă înclinate	DEAWST06



Set cleme

(Se utilizează cu rigla de ghidare)



COD
194385-5

Riglă unghiulară de ghidare

Riglă ghidare unghiulară ajustabilă



COD
194433-0

Adaptor riglă ghidaj

(Se utilizează cu rigla de ghidare)



MODEL	COD
5603R, 5703R, 5705R	192505-5
5903R	192506-3
5103R	192507-1
4350T/CT/FCT, 4351T/CT/FCT, BJV140, BJV180	193517-1
BHS630, HS7100, HS7101, HS6100, HS6101, 4350T/CT/FCT, 4351T/CT/FCT, BJV140, BJV180, DJV141, DJV142, DJV181, DJV182	195839-5

Riglă ghidare

A: Set rigle ghidare pentru tăieri paralele circulare
B: Riglă ghidare pentru tăieri circulare

Riglă ghidare

Riglă ghidare pentru tăieri circulare



MODEL	Tip	COD
4326/M, 4327/M, 4328, 4329, JV0600, JV100D, JV143D, JV183D	A	192732-4
4350T/CT/FCT, 4351T/CT/FCT, BJV140, BJV180, DJV141, DJV181, DJV142, DJV182,	A	193516-3

Extensie masă de lucru



MODEL	COD
LB1200F	JM21000300

Extensie tăieri circulare



MODEL	COD
LB1200F	JM21000320

Set extensie bandă de șlefuire

Utilizat împreună cu banda de șlefuire (lungime: 2.240 mm, lățime: 20 mm)



MODEL	COD
LB1200F	JM21000330

Duză aspirație

(Cap aspirație)

Vezi sistem de aspirare pag.121



MODEL	COD
4350T/CT/FCT, 4351T/CT/FCT, BJV140, BJV180	417853-4
DJV141, DJV181, DJV142, DJV182	196747-3

Sistem anti-despicare

(Pentru tăieri curate)



MODEL	COD
BJV140, BJV180, DJV141, DJV181, DJV142, DJV182, 4331D, 4333D, 4334D, 4328, 4329, 4350T/CT/FCT, 4351T/CT/FCT, JV0600, JV100D, JV413D, JV183D	192557-6
4326, 4327, 4328	192733-2

Apărătoare



MODEL	COD
4326, 4327, 4329, 4350T/CT/FCT, 4351T/CT/FCT, BJV140, BJV180, DJV141, DJV181, DJV142, DJV182, JV0600, JV100D, JV143D, JV183D	417852-6

DISCURI PENTRU FIERĂSTRAIE CIRCULARE

Forma dinților

ACCESORII PENTRU FIERĂSTRAIE

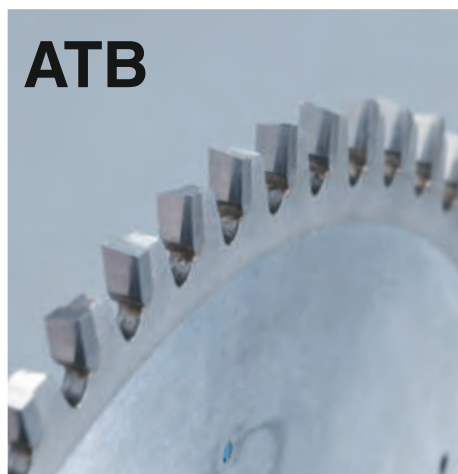

ATB

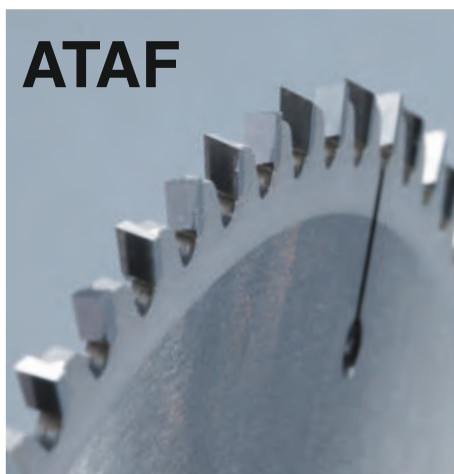

ATAF

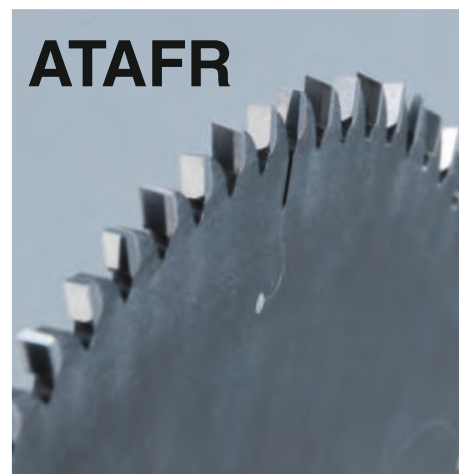

ATAFR

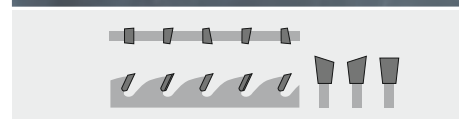

M-FORCE

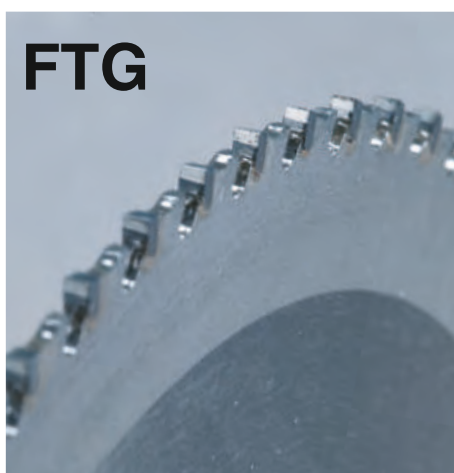

FTG



TCG



MTCG



SMTCG



Hi-ATB



Termeni tehnici

Fantă laser



Sistem de absorbție al vibrațiilor. Fante executate cu laser pentru tăieri fine și silențioase.

Acoperire cu PTFE



Acoperirea cu PTFE (politetrafluoretilenă) reduce rezistența discului la forța de frecare.

Dinte încastrat



Dintele de tip încastrat crește capacitatea de prindere și conferă un randament ridicat.

Tip P.C.D



PCD (Poly-Crystalline Diamond) Dinte de duritate extremă și rezistență la uzură. Cea mai bună alegere pentru tăieri de lungă durată, mai ales în fibrociment.

DISCURI PENTRU FIERĂSTRAIE CIRCULARE



COD	Diam. exterior (mm)	Diam. interior (mm)	Inel (mm)	Lățime tăiere (mm)	Grosime placă de bază (mm)	Nr. dinți	Unghi înclinare dinți (°)	Forma dinților	Material	Ambalare (buc.)
B-07886	165	20	-	2	1,2	10	15	MFORCE	Lemn tăieri grosiere	1
B-07901	165	20	-	2	1,2	16	15	MFORCE	Lemn tăieri grosiere	1
B-07923	180	20	-	2	1,2	16	15	MFORCE	Lemn tăieri grosiere	1
B-07945	185	30	-	2	1,2	16	15	MFORCE	Lemn tăieri grosiere	1
B-07951	190	15,88	-	2	1,2	12	15	MFORCE	Lemn tăieri grosiere	1
B-07967	190	30	20/15,88	2	1,2	12	15	MFORCE	Lemn tăieri grosiere	1
B-07989	230	30	-	2,3	1,6	18	15	MFORCE	Lemn tăieri grosiere	1
B-07995	235	30	25/15,88	2,3	1,6	20	15	MFORCE	Lemn tăieri grosiere	1
B-08006	165	20	-	2	1,2	24	15	MFORCE	Lemn tăieri medii	1
B-08034	180	30	-	2	1,2	24	15	MFORCE	Lemn tăieri medii	1
B-08040	185	30	20/15,88	2	1,2	24	15	MFORCE	Lemn tăieri medii	1
B-08056	190	30	20/15,88	2	1,2	24	15	MFORCE	Lemn tăieri medii	1
B-08062	190	15,88	-	2	1,2	24	15	MFORCE	Lemn tăieri medii	1
B-08078	210	30	-	2,3	1,4	24	15	MFORCE	Lemn tăieri medii	1
B-08084	230	30	-	2,3	1,6	24	15	MFORCE	Lemn tăieri medii	1
B-08090	235	30	-	2,3	1,6	40	15	MFORCE	Lemn tăieri medii	1
B-08109	210	30	-	2,3	1,4	40	15	MFORCE	Lemn tăieri fine	1
B-08121	235	30	25/15,88	2,3	1,6	40	15	MFORCE	Lemn tăieri fine	1



DISCURI PENTRU FIERĂSTRAIE CIRCULARE

MAKFORCE



COD	Diam. exterior (mm)	Diam. interior (mm)	Inel (mm)	Lățime tăiere (mm)	Grosime placă de bază (mm)	Nr. dinți	Unghi înclinare dinți (°)	Forma dinților	Material	Ambalare (buc.)
B-08137	140	15,88	-	1,5	1	18	20	ATB	Lemn tăieri grosiere	1
B-08143	160	20	15,88	2,4	1,5	16	20	ATB	Lemn tăieri grosiere	1
B-08159	165	20	-	2	1,4	10	20	FTG	Lemn tăieri grosiere	1
B-08187	180	20	-	2,4	1,5	16	20	ATB	Lemn tăieri grosiere	1
B-08224	190	30	20/15,88	2	1,4	12	20	FTG	Lemn tăieri grosiere	1
B-08246	230	30	-	2,6	1,6	18	20	ATB	Lemn tăieri grosiere	1
B-08252	235	30	-	2,6	1,6	18	20	ATB	Lemn tăieri grosiere	1
B-08268	270	30	20	2,6	1,8	24	20	ATB	Lemn tăieri grosiere	1
B-08274	355	30	-	3	2,2	24	20	ATB	Lemn tăieri grosiere	1
B-08296	160	20	15,88	2,4	1,5	24	20	ATB	Lemn tăieri grosiere/medii	1
B-08305	165	30	-	2,4	1,5	24	20	ATB	Lemn tăieri grosiere/medii	1
B-08349	185	15,88	-	1,8	1,2	24	20	ATB	Lemn tăieri grosiere/medii	1
B-08355	190	30	20/15,88	2,2	1,4	24	20	ATB	Lemn tăieri medii	1
B-08377	210	30	-	2,4	1,6	24	20	ATB	Lemn tăieri grosiere/medii	1
B-08383	230	30	-	2,3	1,6	24	20	ATB	Lemn tăieri grosiere/medii	1
B-08399	235	30	-	2,3	1,6	20	20	ATB	Lemn tăieri medii	1
B-08420	160	20	15,88	2,4	1,5	40	20	ATB	Lemn tăieri medii/fine	1
B-08486	190	30	20/15,88	2,2	1,4	40	20	ATB	Lemn tăieri medii/fine	1
B-08501	210	30	-	2,4	1,6	40	20	ATB	Lemn tăieri medii/fine	1
B-08517	230	30	-	2,6	1,6	40	20	ATB	Lemn tăieri medii/fine	1
B-08523	235	30	-	2,6	1,6	40	20	ATB	Lemn tăieri fine	1
B-08539	270	30	-	2,6	1,6	40	20	ATB	Lemn tăieri medii/fine	1
B-08551	190	30	20/15,88	2,2	1,4	60	15	ATAF	Lemn tăieri extrafine	1
B-08573	270	30	-	2,8	1,8	60	15	ATAF	Lemn tăieri extrafine	1
B-08589	235	30	-	2,8	1,8	60	15	ATAF	Lemn tăieri extrafine	1
B-08595	355	30	-	2,8	1,8	60	15	ATAF	Lemn tăieri extrafine	1

DISCURI PENTRU FIERĂSTRAIE CIRCULARE

MAKBLADE PLUS[®]

DINȚI DIN CARBURĂ CU STRAT ANTIRUGINĂ



COD	Diam. exterior (mm)	Diam. interior (mm)	Inel (mm)	Lățime tăiere (mm)	Grosime placă de bază (mm)	Nr. dinți	Unghi inclinare dinți (°)	Forma dinților	Material	Ambalare (buc.)
B-08604	190	20	-	2,2	1,6	24	5	ATB	Lemn tăieri grosiere	1
B-08626	255	30	-	2,3	1,8	32	5	ATB	Lemn tăieri grosiere	1
B-08654	260	30	-	2,3	1,8	40	5	ATAF	Lemn tăieri medii/grosiere	1
B-08660	305	30	-	2,3	1,8	40	5	ATAF	Lemn tăieri medii/grosiere	1
B-08676	216	30	-	2,1	1,6	60	5	ATAF	Lemn tăieri medii	1
B-08707	260	30	-	2,3	1,8	70	5	ATAF	Lemn tăieri medii	1
B-08729	305	30	-	2,6	1,9	60	5	ATAF	Lemn tăieri medii	1
B-08735	260	30	-	2,5	2	70	0	ATAF	Lemn tăieri medii	1
B-08791	216	30	-	2,8	1,8	80	5	ATAF	Lemn tăieri extrafine	1
B-08800	260	30	-	2,3	1,8	100	5	ATAF	Lemn tăieri extrafine	1
B-08816	305	30	-	2,3	1,8	100	5	ATAF	Lemn tăieri extrafine	1
B-08838	250	30	-	2,8	1,8	80	15	ATAFR	Lemn tăieri fine	1



DISCURI PENTRU FIERĂSTRAIE CIRCULARE

MAKBLADE®



COD	Diam. exterior (mm)	Diam. interior (mm)	Inel (mm)	Lățime tăiere (mm)	Grosime placă de bază (mm)	Nr. dinți	Unghi înclinare dinți (°)	Forma dinților	Material	Ambalare (buc.)
B-08872	216	30	-	2,1	1,6	40	10	ATB	Lemn tăieri medii	1
B-08888	255	30	-	2,1	1,6	48	10	ATB	Lemn tăieri medii	1
B-08894	190	20	-	2,2	1,6	24	5	ATB	Lemn tăieri grosiere	1
B-08919	250	30	-	2,4	1,6	32	5	ATAF	Lemn tăieri grosiere	1
B-08925	255	30	-	2,3	1,8	32	5	ATAF	Lemn tăieri grosiere	1
B-08931	260	30	-	2,3	1,8	32	5	ATAF	Lemn tăieri grosiere	1
B-08947	305	30	-	2,3	1,8	32	5	ATB	Lemn tăieri grosiere	1
B-08969	216	30	-	2,4	1,6	48	5	ATB	Lemn tăieri medii/grosiere	1
B-08975	250	30	-	2,3	1,8	48	5	ATB	Lemn tăieri medii/grosiere	1
B-08981	260	30	-	2,3	1,8	40	5	ATB	Lemn tăieri grosiere	1
B-08997	305	30	-	2,3	1,8	40	5	ATB	Lemn tăieri grosiere	1
B-09008	250	30	-	2,3	1,8	60	5	ATB	Lemn tăieri medii	1
B-09014	255	30	-	2,3	1,8	60	5	ATB	Lemn tăieri medii	1
B-09020	260	30	-	2,3	1,8	60	5	ATB	Lemn tăieri medii	1
B-09036	305	30	-	2,3	1,8	60	5	ATB	Lemn tăieri medii	1
B-09042	190	20	-	2	1,4	60	5	ATB	Lemn tăieri fine	1
B-09058	216	30	-	2	1,4	60	5	ATB	Lemn tăieri fine	1
B-09064	250	30	-	2,4	1,8	72	5	ATB	Lemn tăieri fine	1
B-09070	260	30	-	2,3	1,8	80	5	ATB	Lemn tăieri fine	1
B-09086	305	30	-	2,3	1,8	80	5	ATB	Lemn tăieri fine	1
B-09092	216	30	-	2,8	1,8	100	5	ATB	Lemn tăieri extrafine	1
B-09101	250	30	-	2,3	1,8	100	5	ATB	Lemn tăieri extrafine	1
B-09117	260	30	-	2,3	1,8	100	5	ATB	Lemn tăieri extrafine	1
B-09123	305	30	-	2,3	1,8	100	5	ATB	Lemn tăieri extrafine	1

DISCURI PENTRU FIERĂSTRAIE CU ACUMULATOR



COD	Diam. exterior (mm)	Diam. interior (mm)	Inel (mm)	Lățime tăiere (mm)	Grosime placă de bază (mm)	Nr. dinți	Unghi înclinare dinți (°)	Forma dinților	Material	Ambalare (buc.)
B-09139	136	10	-	1,5	1	24	20	ATAF	Lemn tăieri grosiere	1
B-09145	150	10	-	1,5	1	24	20	ATAF	Lemn tăieri grosiere	1
B-09151	160	20	-	1,5	1	24	20	ATAF	Lemn tăieri grosiere	1
B-09167	165	20	-	1,5	1	24	20	ATAF	Lemn tăieri grosiere	1
B-09173	165	20	-	1,5	1	24	20	ATAF	Lemn tăieri grosiere	1
B-09189	165	10	-	1,5	1	24	20	ATAF	Lemn tăieri grosiere	1
B-09195	190	30	-	2	1,4	40	10	ATAF	Lemn tăieri fine	1
B-09204	85	15	-	1	0,7	20	10	ATB	Lemn tăieri fine	1
B-09210	136	10	-	1,5	1	36	18	ATAF	Lemn tăieri fine	1
B-09226	150	10	-	1,5	1	40	18	ATAF	Lemn tăieri fine	1
B-09232	165	20	-	1,6	1	40	18	ATAF	Lemn tăieri fine	1
B-09248	165	20	-	1,6	1	40	18	ATAF	Lemn tăieri fine	1
B-09254	190	30	-	2	1,4	40	10	ATAF	Lemn tăieri fine	1

DISCURI PENTRU FIERĂSTRAIE CIRCULARE



COD	Diam. exterior (mm)	Diam. interior (mm)	Inel (mm)	Lățime tăiere (mm)	Grosime placă de bază (mm)	Nr. dinți	Unghi înclinare dinți (°)	Forma dinților	Material	Ambalare (buc.)
B-09260	160	20	-	2,2	1,6	28	23	ATB	Lemn tăieri la unghi	1
B-09276	160	20	-	2,2	1,6	48	8	ATB	Lemn tăieri la unghi	1
B-09282	165	20	-	2,2	1,6	28	15	ATB	Lemn tăieri la unghi	1
B-09298	165	20	-	2,2	1,6	48	4	ATB	Lemn tăieri înclinate	1
B-09307	165	20	-	2,2	1,6	56	-3	TCG	Lemn tăieri la unghi	1
B-09313	185	15,88	-	2,2	1,6	24	20	ATB	Lemn tăieri la unghi	1
B-10643	136	20	-	1,5	1	16	20	ATB	Lemn tăieri la unghi	1

DISCURI PENTRU FIERĂSTRAIE CIRCULARE

SPECIALIZED
 CU DINȚI ÎNCASTRĂȚI
 PENTRU TĂIERI ÎN UNGHI



COD	Diam. exterior (mm)	Diam. interior (mm)	Inel (mm)	Lățime tăiere (mm)	Grosime placă de bază (mm)	Nr. dinți	Ungchi înclinare dinți (°)	Forma dinților	Material	Ambalare (buc.)
B-09329	165	20	-	2	1,3	16	23	ATB	Lemn tăieri grosiere	1
B-09335	185	15,88	-	2	1,3	16	25	ATB	Lemn tăieri grosiere	1
B-09341	185	30	-	2	1,3	16	25	ATB	Lemn tăieri grosiere	1
B-09357	190	30	-	2	1,3	16	25	ATB	Lemn tăieri grosiere	1
B-09363	210	30	-	1,9	1,4	18	25	ATB	Lemn tăieri grosiere	1
B-09379	235	30	-	2,3	1,6	20	25	ATB	Lemn tăieri grosiere	1
B-09385	355	30	-	3	2,2	24	23	ATB	Lemn tăieri grosiere	1
B-09391	165	20	-	2	1,3	24	23	ATB	Lemn tăieri grosiere	1
B-09400	185	15,88	-	2	1,3	24	25	ATB	Lemn tăieri grosiere/medii	1
B-09416	185	30	-	2	1,3	20	25	ATB	Lemn tăieri grosiere/medii	1
B-09422	190	30	-	2	1,3	24	25	ATB	Lemn tăieri grosiere/medii	1
B-09438	210	30	-	1,9	1,4	24	23	ATB	Lemn tăieri grosiere/medii	1
B-09444	235	30	-	2,3	1,6	24	23	ATB	Lemn tăieri grosiere/medii	1
B-09450	270	30	-	2,6	1,8	24	23	ATB	Lemn tăieri medii	1
B-09466	355	30	-	3	2,2	40	23	ATB	Lemn tăieri grosiere/medii	1
B-09472	165	20	-	2	1,3	40	18	ATB	Lemn tăieri medii	1
B-09488	185	15,88	-	2	1,3	40	25	ATB	Lemn tăieri medii	1
B-09494	185	30	-	2	1,3	40	25	ATB	Lemn tăieri medii	1
B-09503	190	30	-	2	1,3	40	25	ATB	Lemn tăieri grosiere	1
B-09519	235	30	-	2,3	1,6	48	18	ATB	Lemn tăieri medii	1
B-40630	260	30	-	2,3	1,8	64	5	ATB	Lemn tăieri medii	1
B-09525	270	30	-	2,6	1,8	40	18	ATB	Lemn tăieri medii	1
B-09531	270	30	-	2,6	1,8	60	18	ATB	Lemn tăieri medii	1
B-09547	355	30	-	3	2,2	60	18	ATB	Lemn tăieri medii	1

DISCURI PENTRU TĂIERE ALUMINIU



COD	Diam. exterior (mm)	Diam. interior (mm)	Inel (mm)	Lățime tăiere (mm)	Grosime placă de bază (mm)	Nr. dinți	Ungchi înclinare dinți (°)	Forma dinților	Material	Ambalare (buc.)
-----	---------------------	---------------------	-----------	--------------------	----------------------------	-----------	----------------------------	----------------	----------	-----------------

FIERĂSTRĂU CIRCULAR

B-09553	160	20	-	2,4	1,8	60	0	TCG	Aluminiu	1
B-09569	160	30	20	2,4	1,8	60	0	TCG	Aluminiu	1
B-09575	180	30	20/15,88	2,4	1,8	60	0	TCG	Aluminiu	1
B-09581	185	15,88	-	2,4	1,8	60	0	TCG	Aluminiu	1
B-09597	190	30	-	2,4	1,8	60	0	TCG	Aluminiu	1
B-09606	235	30	-	2,4	1,8	80	0	TCG	Aluminiu	1

FIERĂSTRĂU TĂIERI ÎNCLINATE

B-09612	190	20	-	2	1,4	60	-5	TCG	Aluminiu	1
B-09628	216	30	-	2,2	1,6	64	-5	TCG	Aluminiu	1
B-09634	250	30	-	2,4	1,8	80	-5	TCG	Aluminiu	1
B-09640	250	30	-	2,4	1,8	100	-5	TCG	Aluminiu	1
B-09656	260	30	-	2,4	1,8	80	-5	TCG	Aluminiu	1
B-09662	260	30	-	2,4	1,8	100	-5	TCG	Aluminiu	1
B-09678	305	30	-	2,4	1,8	80	-5	TCG	Aluminiu	1
B-09684	305	30	-	2,4	1,8	100	-5	TCG	Aluminiu	1

FIERĂSTRĂU DE MASĂ

B-09690	200	30	-	2,8	2,2	64	0	TCG	Aluminiu	1
B-09709	250	30	-	2,8	2,2	80	0	TCG	Aluminiu	1
B-09715	260	30	-	2,8	2,2	80	0	TCG	Aluminiu	1
B-09721	300	30	-	2,8	2,2	80	0	TCG	Aluminiu	1
B-09737	350	30	-	3,2	2,6	100	0	TCG	Aluminiu	1

DISCURI PENTRU TĂIERE METAL



COD	Diam. exterior (mm)	Diam. interior (mm)	Inel (mm)	Lățime tăiere (mm)	Grosime placă de bază (mm)	Nr. dinți	Unghi înclinare dinte (°)	Forma dinților	Material	Ambalare (buc.)
B-09743	185	30	-	1,9	2,5	36	0	ATB	Oțel moale	1
B-09759	185	30	-	2	1,6	38	0	MTCG	Oțel moale	1
B-09765	305	25,4	-	2,1	1,7	60	0	TCG	Oțel moale	1
B-09771	185	30	-	1,7	1,3	70	-10	FTG	Oțel ondulat subțire	1
B-09787	185	30	-	2	1,6	48	0	MTCG	Oțel moale subțire	1
B-09793	305	25,4	-	2,3	2	78	-5	MTCG	Oțel moale subțire	1
B-10615	136	20	-	1,5	1,2	30	0	MTCG	Oțel moale	1
B-23123	305	25,4	-	2	1,7	100	-30	SMTCG	Disc de tăiere	1

DISCURI PENTRU PANOURI SANDWICH



NOU



COD	Diam. exterior (mm)	Diam. interior (mm)	Inel (mm)	Lățime tăiere (mm)	Grosime placă de bază (mm)	Nr. dinți	Unghi înclinare dinte (°)	Forma dinților	Material	Observații	Ambalare (buc.)
B-17675	235	30	-	2,2	1,8	50	0	SMTCG	Panou sandwich	Fante laser	1
B-17681	270	30	-	2,4	2	60	0	SMTCG	Panou sandwich	Fante laser	1
B-17697	355	30	-	2,6	2,2	80	0	SMTCG	Panou sandwich	Fante laser	1

DISCURI PENTRU TĂIERE FIBROCIMENT



NOU



COD	Diam. exterior (mm)	Diam. interior (mm)	Inel (mm)	Lățime tăiere (mm)	Grosime placă de bază (mm)	Nr. dinți	Unghi înclinare dinte (°)	Forma dinților	Material	Observații	Ambalare (buc.)
B-22997	165	20	-	2,3	1,6	4	12	FTG	Fibrociment	Tip P.C.D.	1

DISCURI PENTRU TĂIERE STANDARD



COD	Diam. exterior (mm)	Diam. interior (mm)	Inel (mm)	Lățime tăiere (mm)	Grosime placă de bază (mm)	Nr. dinți	Unghi înclinare dinți (°)	Forma dinților	Material	Ambalare (buc.)
D-03327	165	20	-	2	1,3	10	20	ATB	Lemn	1
D-03333	165	20	-	2	1,3	24	20	ATB	Lemn	1
D-03349	165	20	-	2	1,3	40	18	ATB	Lemn	1
D-03903	185	30	20/15,88	2	1,3	16	20	ATB	Lemn	1
D-03919	185	30	20/15,88	2	1,3	40	18	ATB	Lemn	1
D-03925	235	30	25,4/25	2,4	1,6	20	20	ATB	Lemn	1
D-03931	235	30	25	2,4	1,6	48	18	ATB	Lemn	1

DISCURI PENTRU TĂIERE LEMN

NOU



COD	Diam. exterior (mm)	Diam. interior (mm)	Inel (mm)	Lățime tăiere (mm)	Grosime placă de bază (mm)	Nr. dinți	Unghi înclinare dinți (°)	Forma dinților	Material	Ambalare (buc.)
D-52554	165	20	-	-	-	16	-	ATB	Lemn	1
D-52560	165	20	-	-	-	24	-	ATB	Lemn	1
D-52576	165	20	-	-	-	40	-	ATB	Lemn	1
D-52582	185	30	-	-	-	16	-	ATB	Lemn	1
D-52598	185	30	-	-	-	24	-	ATB	Lemn	1
D-52607	185	30	-	-	-	40	-	ATB	Lemn	1
D-52613	235	30	-	-	-	20	-	ATB	Lemn	1
D-52629	235	30	-	-	-	40	-	ATB	Lemn	1
D-52635	235	30	-	-	-	60	-	ATB	Lemn	1

DISC TĂIERE PENTRU PJ7000

Disc freză pentru realizarea găurilor pentru nuturi.



COD	Diam. pânză (mm)	Diametru gaură (mm)	Grosime (mm)
B-20644	100	22	4

PÂNZE PENTRU FIERĂSTRAIE CU BANDĂ



*Dinți curbați

Grosime: 0,5 mm, Lungime : 2.240 mm

COD	MODEL	Tip	Lățime (mm)	Nr. dinți / inch	Material
B-16667	LB1200F	Oțel carbon (3 buc. /set)	16	4	Lemn / tăieri diagonale
B-16673			13	4	Lemn / tăieri universale
B-16689			6	6	Lemn / tăieri curbe
B-16695			16	14	Metale neferoase

Lățime: 13 mm, Grosime: 0,5 mm, Lungime: 1.140 mm

792567-9	DPB180, 2106, 2107F, 2107FW	Oțel carbon (3 buc. /set)		6	Lemn
792560-3			>5 mm	14	Plastic, metale neferoase, oțel moale, oțel turnat, fier oțelit
792559-8			4 mm-5 mm	18	
792558-0		<4 mm	24	Plastic, metale neferoase, oțel moale, oțel turnat, fier oțelit, oțel dur, oțel inoxidabil	
792557-2		Bi-Metal (1 buc.)	>5 mm		14
792556-4		4 mm-5 mm	18		

Lățime: 13 mm, Grosime: 0,5 mm, Lungime: 835 mm

*B-40543	DPB181	Bi-Metal (5 buc. /set)	3 mm-6 mm	14	Plastic, metale neferoase, oțel moale, oțel turnat, fier oțelit, oțel dur, oțel inoxidabil
*B-40559			2 mm-3 mm	18	
*B-40565			<2 mm	24	



LAME PENTRU FIERĂSTRAIE

Forma dinților

Dinte frezat - Dantură înclinată alternativ

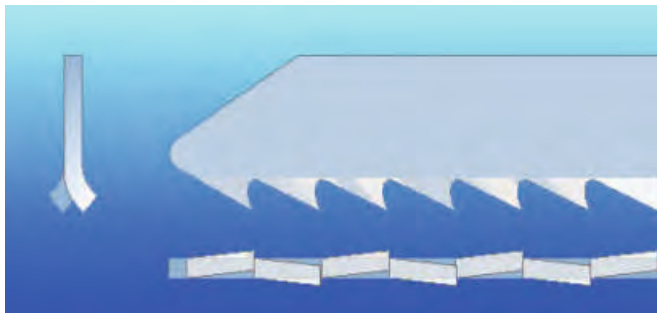

Dinte rectificat - Dantură înclinată alternativ



Dinte frezat - Dantură ondulată

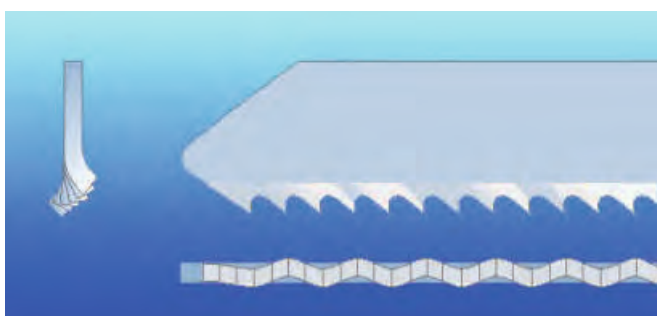

Dinte șlefuit - Dantură ascuțită alternativ

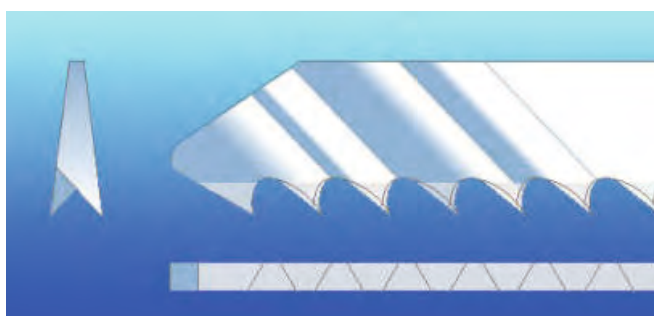

Metode de fabricație

Dinte frezat

- Costuri reduse
- Tăieri de debitare
- Materiale moi sau dure
- Durată de viață mare



Dinte rectificat

- Costuri ridicate
- Foarte ascuțit
- Tăiere precisă curată
- Materiale dure, medii, moi



- **Dispunere înclinată alternativ:** fiecare dinte este alternativ orientat



- **Montajul ondulat:** dantura prezintă o formă ondulată



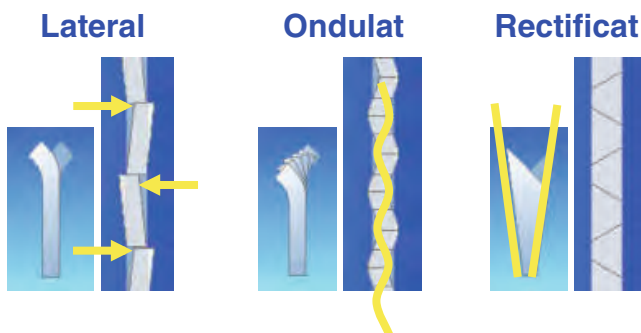

























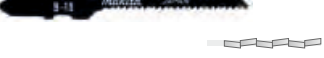



- **Rectificat:** forma conică a pânzei spre spate



Materialul folosit

- **HCS (High Carbon Steel):** pentru materiale moi (lemn, plastic)
- **HSS (High Speed Steel):** pentru materiale dure (metale)
- **BiM (BiMetal):** pentru materiale moi spre dure (lemn, metal, plastic)
- **TC (Carbură tungsten):** pentru tăieri dure (fibră de sticlă, fibrociment)

LAME PENTRU FIERĂSTRAIE VERTICALE

	Codificare MAKITA	Lemn (mm)	Plastic (mm)	Aluminu (mm)	Inox (mm)	Oțel moale (mm)	Aplicații	Lungime (mm)	Nr. dinți/inch	Material	Tip de tăiere	Ambalare (buc./set)	COD
	B8	4 -65	4 -65	-	-	-	Lemn tăieri rapide	105	8	HCS		5	A-85232
	B10	2 -61	2 -61	-	-	-	Lemn tăieri fine	76	10	HCS		5	A-85628
	B11	3 -60	3 -60	-	-	-	Placaj, plastic tăieri fine	75	9	HCS		5	A-85634
	B12	5 -65	5 -65	-	-	-	Plăci aglomerate tăieri rapide	75	6	HCS		5	A-85640
	B13	4 -65	4 -65	-	-	-	Lemn, plăci aglomerate tăieri grosiere	80	8	HCS		5	A-85656
	B14	2 -35	-	-	-	-	Plăci aglomerate, placaj materiale subțiri	50	18	HCS		5	A-85662
	B15	3 -35	3 -35	-	-	-	Plăci aglomerate, placaj tăieri grosiere	50	12	HCS		5	A-85678
	B16	5 -65	5 -65	-	-	-	Lemn, plăci aglomerate, placaj tăieri rapide	75	6	HCS		5	A-85684
	B17	5 -60	5 -60	-	-	-	Lemn, plăci stratificate tăieri rapide și curbe	70	6	HCS		5	A-85690
	B18	2 -35	2 -35	-	-	-	Lemn tăieri grosiere și curbe	45	14	HCS		5	A-85709
	B19	3 -50	3 -50	-	-	-	Lemn, placaj, plastic Dantură inversă tăieri plastic dur și furnir	65	12	HSS		5	A-85715
	B21	-	3 -60	3 -60	-	-	Aluminu tăieri fine	75	12	HSS		5	A-85721
	B22	-	1 -6	1 -3	1 -3	1 -3	Metal - foi subțiri tăieri drepte	50	24	HSS		5	A-85737
	B23	3 -35	3 -35	2 -6	-	2 -6	Metal - grosimi medii tăieri drepte	50	14	HSS		5	A-85743
	B24	-	1 -3	1 -2	0,5 -2	0,5 -2	Metal - foi foarte subțiri tăieri drepte	50	32	HSS		5	A-85759
	B25	3 -60	3 -60	3 -6	-	3 -6	Aluminu	75	9	HSS		5	A-85765

LAME PENTRU FIERĂSTRAIE VERTICALE

	Codificare MAKITA	Lemn (mm)	Plastic (mm)	Aluminu (mm)	Inox (mm)	Oțel moale (mm)	Aplicații	Lungime (mm)	Nr. dinți/inch	Material	Tip de tăiere	Ambalare (buc./set)	COD
	B26	3 -60	3 -60	3 -10	-	3 -10	Metal - grosimi medii, țevă	70	9	HSS		5	A-85771
	B27	-	1 -6	1 -3	1 -3	1 -3	Metal - plăci subțiri	50	24	HSS		5	A-85787
	BR13	5 -65	-	-	-	-	Tăieri două sensuri	64	9	HCS		5	A-85793
	L1	5 -90	5 -90	-	-	-	Materiale groase	132	6	HCS		5	A-86290
	L2	5 -90	5 -90	-	-	-	Tăieri rapide și adânci	100	6	HCS		5	A-86309
	-	3 -60	3 -60	-	-	2,5 -6	Lemn cu cuie	75	10	Bi metal	-	5	P-49622
	-	-	-	-	-	1 -1,8	Lemn cu cuie	105	25	Bi metal	-	5	P-47204
	-	5 -145	5 -145	-	-	2,5 -6	Lemn gros cu cuie	155	24	Bi metal	-	5	P-49644
	B52	5 -50	5 -50	3 -35	3 -5	3 -8	Fierăstrău progresiv Tăieri universale	75	5,5- 9,8	HCS		5	B-06482
	B50 B51 B52	2 -65	2 -65	-	-	-	Fierăstrău progresiv	75	2 -3	HCS		3	B-06292
	B60	-	-	-	-	-	Fibră ciment Plăci de ipsos (5-50 mm) FRP/Plastic (5-20 mm)	100	6	TC	-	3	B-06890
	B61	-	-	-	-	-	Fibră ciment Plăci de ipsos (5-50 mm) FRP/Plastic (5-20 mm)	130	6	TC	-	3	B-06909
	B53	82,6	-	-	-	-	Lame laminate	-	-	15	-	5	B-10970
	B54	82,6	-	-	-	-	Lame laminate	-	-	15	-	5	B-10986

LAME PENTRU FIERĂSTRAIE ALTERNATIVE

	Codificare MAKITA	Lemn (mm)	Plastic (mm)	Aluminu (mm)	Inox (mm)	Oțel moale (mm)	Aplicații	Lungime (mm)	Nr. dinți/inch	Material	Tip de tăiere	Ambalare (buc./set)	COD
	-	3 -250	6 -200	-	-	-	Tăieri grosiere în lemn (10-250 mm)	290	6	HCS	-	5	B-03030
	-	-	-	-	-	-	Tăieri rapide metal Metal/inox (1,5-8,0 mm) Plastic (5-77 mm)	152	7-18	Bi metal	-	5	B-05038
	-	5 -77	5 -77	-	-	-	Tăieri rapide metale neferoase (ex: aluminu), plastic, lemn cu cuie, metal	152	6-11	Bi metal	-	5	B-05044
	-	-	-	-	-	-	Lemn - tăieri rapide	203	6-10	HCS	-	5	B-05153
	-	-	-	-	-	-	Inox (2-4 mm), Tevi metal (ø<50mm) Fibră de sticlă	152	18	TC/HM	-	2	B-07250
	-	-	-	-	-	-	BCA / Cărămidă < 215 mm	305	2	TC/HM	-	1	B-10394
	-	-	-	-	-	-	BCA / Cărămidă < 365 mm	400	2	TC/HM	-	1	B-10403
	-	-	-	-	-	-	Metal subțire	100	18	Bi metal	-	5	B-20404
	-	-	-	-	-	-	Lemn cu cuie	100	6	Bi metal	-	5	B-20432
	-	-	-	-	-	-	Gheață 10 - 250 mm	300	6	Oțel	-	1	B-23248
	-	-	-	-	-	-	Gheață 10 - 250 mm	300	10	Oțel	-	1	B-23254
	-	-	-	-	-	-	Table și profile (5 - 3 mm)	100	18	Bi metal	-	5	P-04874
	-	-	-	1,5 -4	1,5 -3	1,5 -4	Table și profile (1,5 - 3 mm)	150	18	Bi metal	-	5	P-04880
	-	-	-	-	-	-	Table și profile (1,2 - 2 mm)	100	24	Bi metal	-	5	P-04896
	-	-	-	1,5 -4	1,2 -3	1,5 -4	Table și profile (1,2 - 2 mm)	150	24	Bi metal	-	5	P-04905
	-	6 -150	25 -150	-	-	-	Lemn	203	6-10	HCS	-	5	B-05153
	-	-	-	3 -8	3 -8	3 -8	Oțel și neferoase (3 - 8 mm)	150	14	Bi metal	-	5	P-04911
	L10	5 -145	-	-	-	-	Lemn	155	7	HCS	-	5	A-86315

LAME PENTRU FIERĂSTRAIE ALTERNATIVE

	Codificare MAKITA	Lemn (mm)	Plastic (mm)	Aluminu (mm)	Inox (mm)	Oțel moale (mm)	Aplicații	Lungime (mm)	Nr. dinți/inch	Material	Tip de tăiere	Ambalare (buc./set)	COD
	-	-	-	-	-	-	Metal subțire (1,5-4,0 mm) Fier (ø<100 mm)	152	18	Bi metal	-	5	B-05169
	-	-	-	-	-	-	Lemn cu cuie (10-100 mm) Fibră de sticlă (8-50 mm)	152	6	Bi metal	-	5	B-05175
	B50	5-50	5-50	-	-	-	Fierăstrău progresiv Tăieri rapide	75	8,5-10,6	HCS		5	B-06460
	B51	-	-	-	1-3	1-8	Fierăstrău progresiv Tăieri metal	75	9,8-18,1	HCS		5	B-06476
	-	-	-	-	2,5-3,5	2,5-3,5	Oțel și neferoase (3 - 8 mm)	200	14	Bi metal	-	5	P-04927
	-	-	-	-	1,5-2,5	1,5-2,5	Oțel și neferoase (1,5 - 3 mm)	200	18	Bi metal	-	5	P-04933
	-	-	-	-	-	-	Oțel și neferoase (1,2 - 2 mm)	200	24	Bi metal	-	5	P-04949
	-	-	-	-	-	-	Oțel, neferoase și profile (maxim 1 mm)	150	32	Bi metal	-	5	P-04955
	-	-	-	-	-	-	Aluminu, poliester, materiale plastice și tablă din oțel (1,5-3 mm)	75	18	Bi metal	-	5	P-04961
	-	-	-	-	-	-	Oțel inoxidabil, țevi din oțel, fontă, metale neferoase <1,5 mm - tăieri în curbă	90	18	Bi metal	-	5	P-04977
	-	-	-	-	3,5-5	3,5-5	Țevi (3-10 mm), metale neferoase, materiale izolante, lemn cu resturi de cuie	280	10	Bi metal	-	5	P-04983
	-	3-30	3-30	-	-	-	Lemn de orice esență (în special umed) și gips, tăietură groasă, de la 3 mm	150	4	CR	-	5	P-04999
	-	-	-	-	-	-	Lemn de orice esență, material plastic, tăieri rapide, tăieturi în curbă <3 mm	300	6	HSS	-	5	P-05016
	-	3-30	3-75	-	-	-	Lemn de orice esență, material plastic, tăieri rapide, tăieturi în curbă <3 mm	150	6	CR	-	5	P-05022
	-	-	8-50	8-50	-	-	Plăci de PAL, GFK, eternit, fontă, cărbune, spumă poliuretanică, materiale abrazive <3 mm	150	6	TCT	-	1	P-05044
	-	3-250	-	-	-	-	Gazbeton, caramizi ușoare, plăci din PAL <3 mm	400	3	HM	-	1	P-05066
	-	-	-	-	-	-	Dantură pentru lemn verde, pentru tăierea crengilor, tăietură grosieră	300	4-5	CR	-	5	P-05072
	-	10-100	8-50	-	-	1,5-3	Țevi din fontă/oțel (3-12 mm) metale neferoase, materiale izolante, lemn cu resturi de cuie	150	6	Bi metal	-	5	P-05088



08

ACCESORII PENTRU FREZAT

Ghidaj unghiular



MODEL	COD
PJ7000, DPJ180, DPJ140	123149-0

Set cuțite

Pentru centrarea la 12 mm a lamei de tâmplărie.



MODEL	COD
3901, PJ7000, DPJ180, DPJ140	415579-2

Cepuri pentru lemn (100 buc./set)

- Calitate premium
- Dimensiuni diferite
- Rezistență mare
- Colțuri rotunjite



MODEL	Tip	LxW(mm)	COD
3901, PJ7000, DPJ180, DPJ140	#0	47 x 15	A-16922
	#10	53 x 19,5	A-16938
	#20	60 x 23,5	A-16944

Ghidaj pentru tăiere



* Utilizat cu ansamblu bază de plonjare

MODEL	COD
3707/F/FC, 3708/F/FC, 3709, 3710, N3701, RT0700C	122703-7
3612BR, RP1800/F, RP1801/F, RP2300FC, RP2301FC	123022-4
RP0900, *RT0700C	STEX122385

Ansamblu opritor



MODEL	COD
RP1800/F, RP1801/F, RP2300FC, RP2301FC	122700-3

Placă de bază

- A: Bază transparentă
B: Pentru șanfenare
C: Reglaj fin al adâncimii

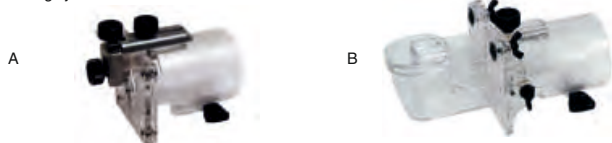

MODEL	Tip	COD
3709, 3710	A,C	194267-1
	A	194268-9
	B,C	194269-7
	B	194270-2

Cheie de blocare



MODEL	COD
3901, PJ7000, DPJ180, DPJ140	782401-1

Piuliță de strângere



MODEL	COD
3706, 3707/F/FC, 3708/F/FC, 3709, 3710	763606-2

Ghidaj drept

A: Ghidaj drept cu ajustare fină.



* Utilizat cu ansamblu bază de plonjare

MODEL	COD
3709, 3710	122704-5
RP0900, RP0910, RP1110C, *RT0700C	164834-6

Bucșă elastică



MODEL	Dimensiune	COD
3709, 3710	6 mm	763662-2
3600H, 3612BR, RP1800/F, RP1801/F, RP2300FC, RP2301FC	12 mm	763628-2
	1/2"	763622-4
RP0900, RT0700C	8 mm	763618-5
	6 mm	763636-3
RP0910, RP1110	6 mm	193180-0
	8 mm	193178-7

Opritor paralel

1. Adaptor



2. Riglă ghidaj



3. Menhină



* Utilizat cu ansamblu bază de plonjare

Tip	MODEL	COD
1	3612BR, RP0900, RP0910, RP1110C, RP1800/F, RP1801/F, RP2300FC, RP2301FC, *RT0700C	194579-2
2	Șină de ghidare 1,4 m	194368-5
	Șină de ghidare 1,9 m	194925-9
	Șină de ghidare 3,0 m	194367-7
3	Set conexiuni	194385-5

Bucșă de prindere

(Reducție bucșă de prindere de la 12 mm la 10 mm, 8 mm sau 6 mm. De la 1/2" la 10 mm, 3/8" sau 1/4")



MODEL	Dimensiune	COD
3600H, 3601B, 3612BR, RP1800/F, RP1801/F, RP2300FC, RP2301FC	6 mm	763801-4
	8 mm	763804-8
	10 mm	763807-2

Mâner cap



MODEL	COD
3612BR, RP1800/F, RP1801/F, RP2300FC, RP2301FC	158980-5



Bucșă de ghidare

Pentru producție de masă și forme complicate folosind șablon.

A(mm)	B(mm)	C(mm)	COD
-------	-------	-------	-----

Pentru modelele:
3612BR, RP0900, RP1800/F, RP1801/F, RP2300FC, RP2301FC, RT0700C
RT0700C: Utilizat cu ansamblu bază de plonjare.

7,7	9,5	11,5	164379-4
9	11	13	164775-6

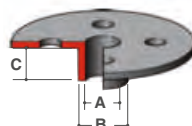

14,5	16	13	344364-5
18	20	13	164393-0

24	27	13	164470-8
25	29	15	163080-8
27	30	13	164471-6
37	40	13	165046-4
37	40	13	164472-4

Pentru modelele:
RP0910, RP1110C

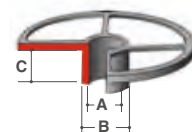

10,5	12	14	193332-3
------	----	----	----------

Adaptor bucșă ghidare

(Ghidaj șablon din două piese)

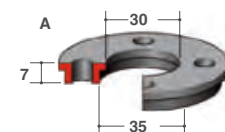

Piuliță M30
Cod 252627-4

Adaptor 30 pentru ghidaj șablon
Tip A

Ghidaj șablon 25
Cod 321812-1

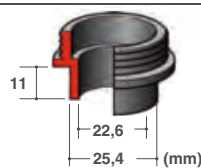

RT0700C:
Utilizat cu ansamblu bază de plonjare

MODEL	Tip	COD
3612BR, RP0900, RP1800/F, RP1801/F, RP2300FC, RP2301FC, RT0700C	A	321492-3

ANSAMBLU DE BAZĂ

Capabilă să asigure o mare varietate de necesități cu mașina de bază și următoarele baze atașate.

Pentru modelul: RT0700C

Ansamblu tăiere unimanuală



Nr. buc / pachet	COD
1	196612-6

Ansamblu frezare în adâncime



Opțional de poate folosi ghidajul de reglare fină.

Nr. buc / pachet	COD
1	195563-0

Ansamblu frezare înclinată



Capacitatea de înclinare: -30° la 45°

Nr. buc / pachet	COD
1	195561-4

Ansamblu frezare excentrică



Pentru frezare excentrică sau în colțuri.

Nr. buc / pachet	COD
1	196922-1

PLACĂ DE BAZĂ

PENTRU RT0700C

Placă pentru frezare unimanuală

COD

454842-8



Placă pentru frezare înclinată

COD

413150-6



Placă pentru frezare în adâncime

COD

450819-1



Placă pentru frezare excentrică

COD

413148-3



SET 12 FREZE

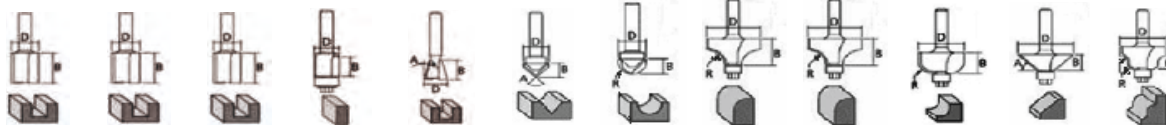

Diam.	#1	#2	#3	#4	#5	#6	#7	#8	#9	#10	#11	#12	COD
8 mm	D:6 B:16	D:12 B:19	D:16 B:19	D:12,7 B:13	D:12,7 B:13 A:14°	D:12,7 B:12,7 A:90°	D:12,7 R:6,35 B:10	D:25,4 R:6,35 B:13,5	D:31,8 R:9,5 B:16,7	D:31,8 R:9,5 B:14	D:31,5 R:13,5 A:45°	D:28,6 R:4 B:13	D-53556

SET 4 FREZE

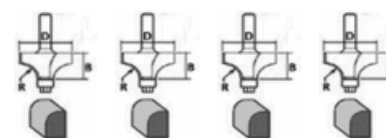

(mm)

Diam.	#1	#2	#3	#4	COD
8 mm	D:19 R:3,2 B:9,5	D:25,4 R:6,35 B:13,5	D:31,8 R:9,5 B:16,7	D:38,1 R:12,7 B:19	D-53534

SET 6 FREZE

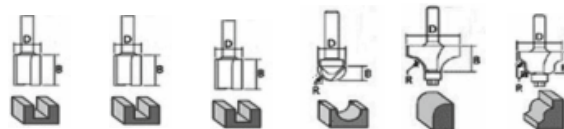

(mm)

Diam.	#1	#2	#3	#4	#5	#6	COD
8 mm	D:6 R:16	D:10 R:19	D:12 R:19	D:12,7 R:6,35 B:10	D:31,8 R:9,5 B:16,7	D:28,6 R:4 B:13	D-53540

FREZĂ PENTRU CANELURI

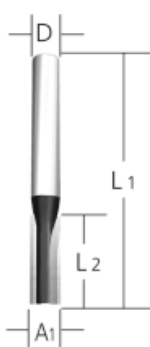

COD	D (mm)	A ₁ (mm)	L ₁ (mm)	L ₂ (mm)
D-07892	12	12	60	30
D-10182	12	10	60	25
D-09260	6	8	50	18

FREZĂ PENTRU CANELURI ROTUNJITE

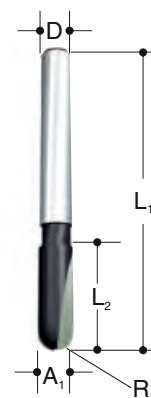

COD	D (mm)	A ₁ (mm)	L ₁ (mm)	L ₂ (mm)	R ₁ (mm)
D-09329	6	6	50	18	3

FREZĂ PENTRU DEGROȘARE



COD	D (mm)	A ₁ (mm)	L ₁ (mm)	L ₂ (mm)	L ₃ (mm)
D-10578	8	8	60	20	35

FREZĂ PENTRU MUCHII ROTUNJITE

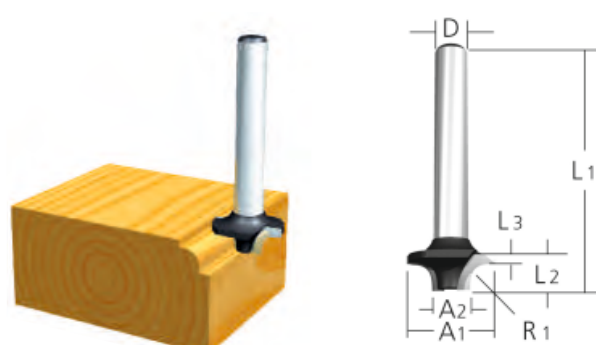

COD	D (mm)	A ₁ (mm)	A ₂ (mm)	L ₁ (mm)	L ₂ (mm)	L ₃ (mm)	R ₁ (mm)
D-09363	6	25	9	48	13	5	8
D-09357	6	20	8	45	10	4	4

FREZĂ PENTRU REALIZAREA ÎMBINĂRIILOR

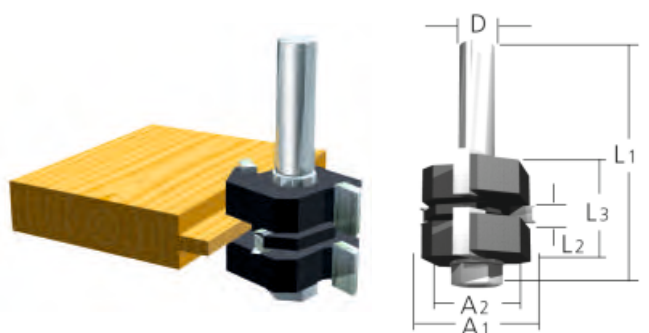

COD	D (mm)	A ₁ (mm)	A ₂ (mm)	L ₁ (mm)	L ₂ (mm)	L ₃ (mm)
D-12027	12	38	27	61	4	20

FREZĂ CU RULMENT PENTRU TEȘIRE

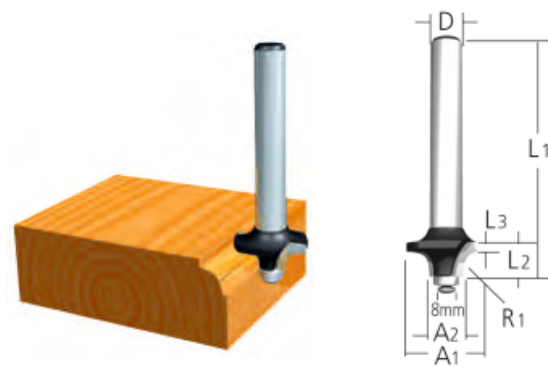

COD	D (mm)	A ₁ (mm)	A ₂ (mm)	L ₁ (mm)	L ₂ (mm)	L ₃ (mm)	R ₁ (mm)
D-09525	6	20	12	40	10	5,5	4
D-09547	6	26	12	42	12	4,5	7

FREZĂ CU RULMENT PENTRU MUCHII ROTUNJITE

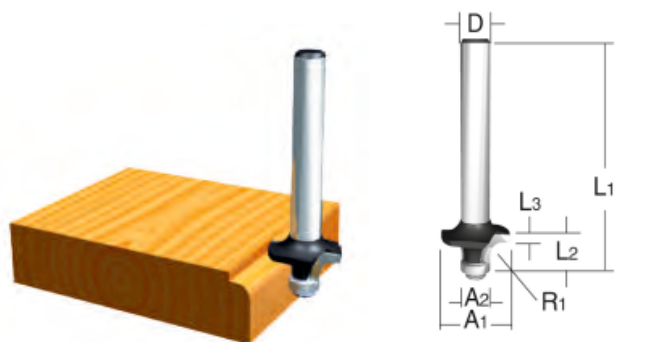

COD	D (mm)	A ₁ (mm)	A ₂ (mm)	L ₁ (mm)	L ₂ (mm)	L ₃ (mm)	R ₁ (mm)
D-09422	6	15	8	37	7	3,5	3



FREZĂ CU RULMENT PENTRU ȘANFRENARE

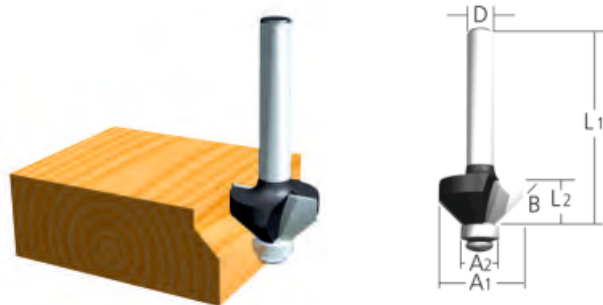

COD	D (mm)	A ₁ (mm)	A ₂ (mm)	L ₁ (mm)	L ₂ (mm)	B (°)
D-09488	6	26	8	42	12	45
D-09494	6	20	8	41	11	60

FREZĂ CU RULMENT PENTRU CANALE

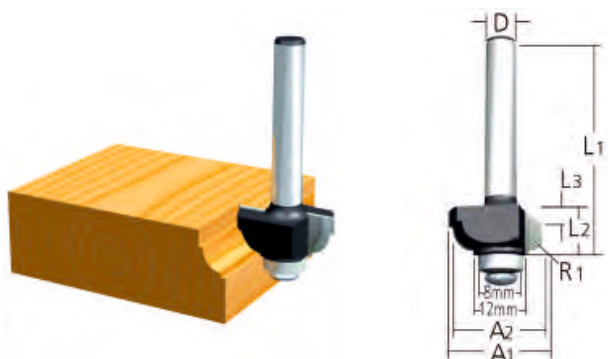

COD	D (mm)	A ₁ (mm)	A ₂ (mm)	L ₁ (mm)	L ₂ (mm)	L ₃ (mm)	R ₁ (mm)
D-09553	6	20	18	40	10	5,5	3

FREZĂ DREAPTĂ CU 1 TĂIȘ PENTRU CANELURI



COD	D (mm)	A ₁ (mm)	L ₁ (mm)	L ₂ (mm)
D-47379	8	3	51	13
D-47385	8	4	51	13
D-47391	8	5	48	13
D-47400	8	6	50,8	19
D-47416	6	6	50,8	19

FREZĂ DREAPTĂ CU 2 TĂIȘURI PENTRU CANELURI

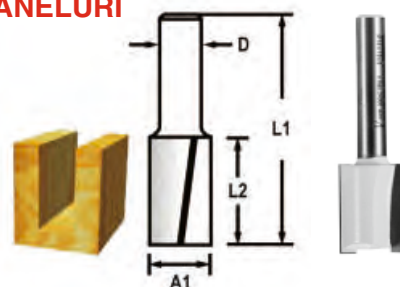

COD	D (mm)	A ₁ (mm)	L ₁ (mm)	L ₂ (mm)
D-47444	6	8	51	19
D-47503	8	6	48	16
D-47525	8	8	51	19
D-47531	8	10	51	19
D-47547	8	12	51	19
D-47569	8	16	51	19
D-47684	12	25	73	32

FREZĂ PROFILATĂ CU 2 TĂIȘURI PENTRU CANELURI

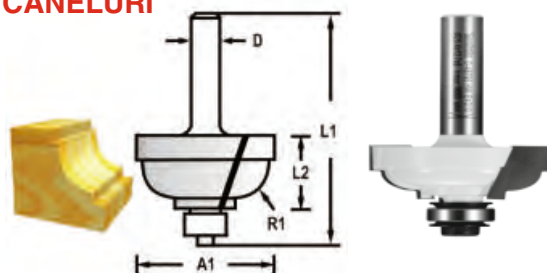

COD	D (mm)	A ₁ (mm)	L ₁ (mm)	L ₂ (mm)	R ₁ (mm)
D-48795	6	25,4	53,7	12,7	4,8

FREZĂ CU RULMENT CU 2 TĂIȘURI PENTRU ȘANFRENARE ÎN 2 TREPTE

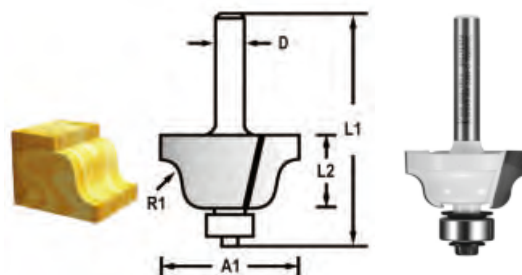

COD	D (mm)	A ₁ (mm)	L ₁ (mm)	L ₂ (mm)	R ₁ (mm)
D-48810	6	28,6	55,3	13	4
D-48751	8	28,6	55,3	13	4

FREZĂ CU RULMENT CU 2 TĂȘURI PENTRU CONTUR

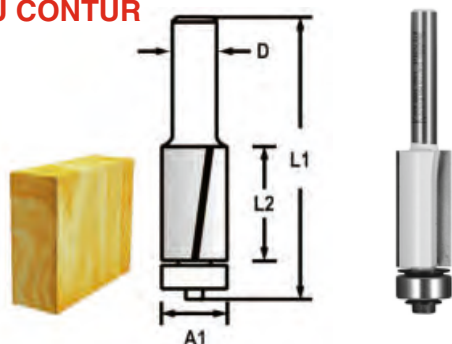

COD	D (mm)	A ₁ (mm)	L ₁ (mm)	L ₂ (mm)
D-47709	6	12,7	56	13
D-47721	8	9,5	67	26
D-47737	8	12,7	55,7	13
D-47743	8	12,7	68,5	26

FREZĂ PROFILATĂ "V" 90° CU 2 TĂȘURI

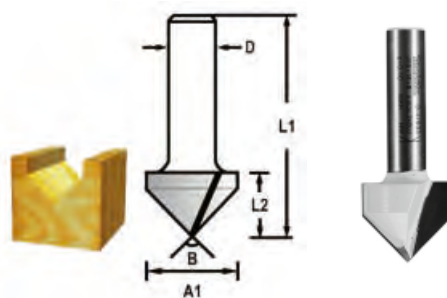

COD	D (mm)	A ₁ (mm)	L ₁ (mm)	L ₂ (mm)	B (°)
D-47896	8	12,7	44,7	12,7	90
D-47927	12	15,9	50,8	12,7	90
D-47955	12	28,6	60,3	22,2	90

FREZĂ CU RULMENT CU 3 TĂȘURI PENTRU CONTUR

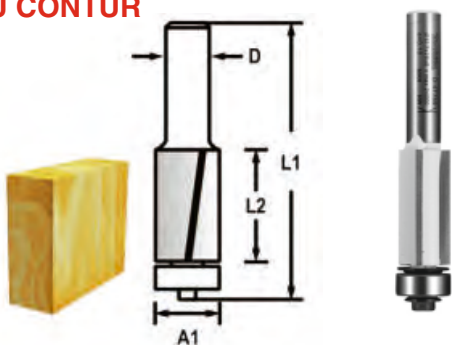

COD	D (mm)	A ₁ (mm)	L ₁ (mm)	L ₂ (mm)
D-47765	12	12,7	91,4	38

FREZĂ PROFILATĂ "U" CU 2 TĂȘURI

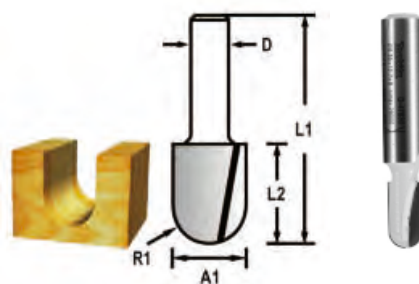

COD	D (mm)	A ₁ (mm)	L ₁ (mm)	L ₂ (mm)	R ₁ (mm)
D-48000	8	12,7	41,5	10	6,35
D-48016	8	15,8	44,5	12,7	7,9

FREZĂ DREAPTĂ CU VÂRF CU 1 TĂȘ

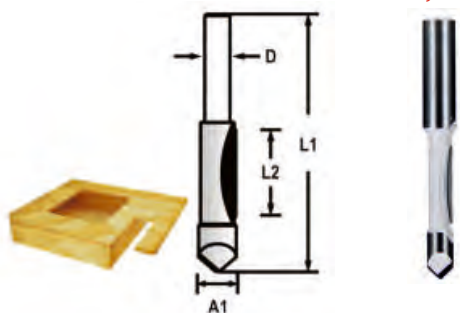

COD	D (mm)	A ₁ (mm)	L ₁ (mm)	L ₂ (mm)
D-47771	6	6,35	65	19
D-47787	8	6,35	65	19
D-47793	12	9,5	75	26

FREZĂ PANĂ CU 2 TĂȘURI

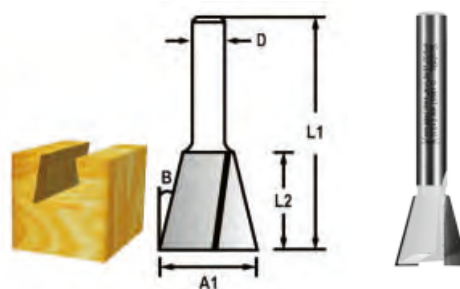

COD	D (mm)	A ₁ (mm)	L ₁ (mm)	L ₂ (mm)	B (°)
D-48072	8	12,7	45	13	14
D-48103	12	25,4	64	22,2	14

FREZĂ CU RULMENT CU 2 TĂIȘURI PENTRU CONTUR ROTUND

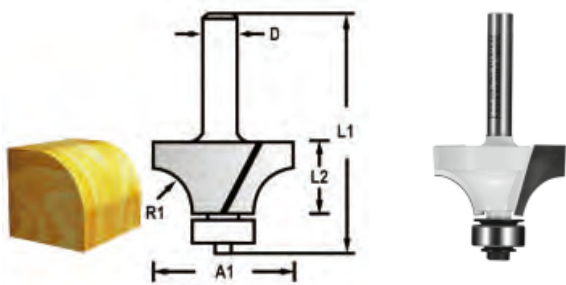

COD	D (mm)	A ₁ (mm)	L ₁ (mm)	L ₂ (mm)	R ₁ (mm)
D-48343	8	17,3	51	8	2,3
D-48359	8	19	53,4	9,5	3,2
D-48387	8	25,4	56,5	13,5	6,35
D-48393	8	28,6	57,3	14,5	7,9
D-48402	8	31,8	59,7	16,7	9,5
D-48418	8	38,1	62	19	12,7
D-48424	12	50,8	76,2	25,4	19

FREZĂ EVAZATĂ ÎN 3 TREPTE CU RULMENT CU 2 TĂIȘURI

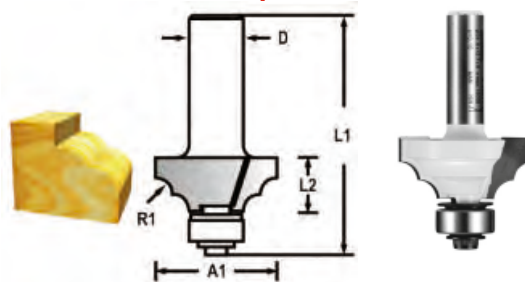

COD	D (mm)	A ₁ (mm)	L ₁ (mm)	L ₂ (mm)	R ₁ (mm)
D-48577	8	28,6	50,8	12,7	4

FREZĂ CU RULMENT CU 2 TĂIȘURI PENTRU CANELURI

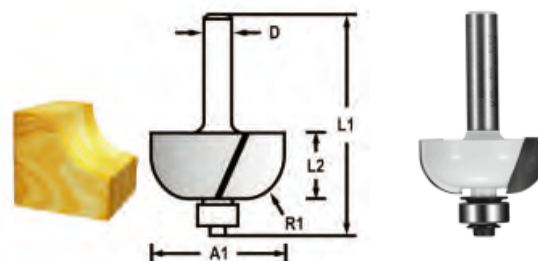

COD	D (mm)	A ₁ (mm)	L ₁ (mm)	L ₂ (mm)	R ₁ (mm)
D-48614	8	22,2	55,6	12,7	4,8
D-48620	8	28,6	55,5	12,7	7,9
D-48636	8	31,8	56	14	9,5
D-48642	8	38,1	58,3	15,4	12,7

FREZĂ EVAZATĂ CU RULMENT CU 2 TĂIȘURI

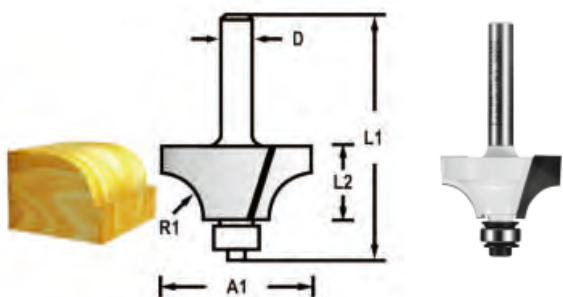

COD	D (mm)	A ₁ (mm)	L ₁ (mm)	L ₂ (mm)	R ₁ (mm)
D-48430	6	17	49,1	8	2,3
D-48446	6	19	51,6	9,5	3,2
D-48452	6	20,3	50,5	10	4
D-48527	8	25,4	54,7	13,5	6,35
D-48549	8	31,8	57,9	17	9,5
D-48555	8	38,1	60,2	19	12,7
D-48561	12	50,8	74,5	25,4	19

FREZĂ CU RULMENT CU 2 TĂIȘURI PENTRU ȘANFRENARE

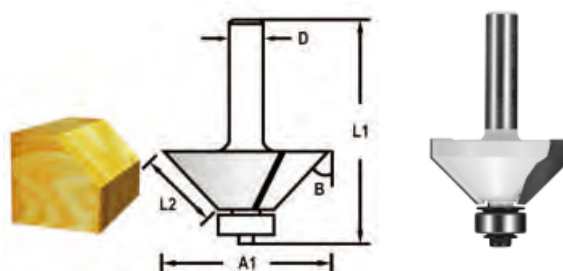

COD	D (mm)	A ₁ (mm)	L ₁ (mm)	L ₂ (mm)	B (°)
D-48658	6	25,4	51	11	45
D-48686	8	31,8	55,1	13,5	45
D-48692	8	34,9	58,8	16	45
D-48701	8	41,3	58,9	20	45
D-48723	12	50,8	70,9	27	45

09

ACCESORII PENTRU ȘLEFUIT

HÂRTIE ABRAZIVĂ

DISCURI DE ȘLEFUIRE

BENZI DE ȘLEFUIRE

PERII PENTRU ȘLEFUIT

HÂRTIE ABRAZIVĂ

Caracteristici constructive



Structură

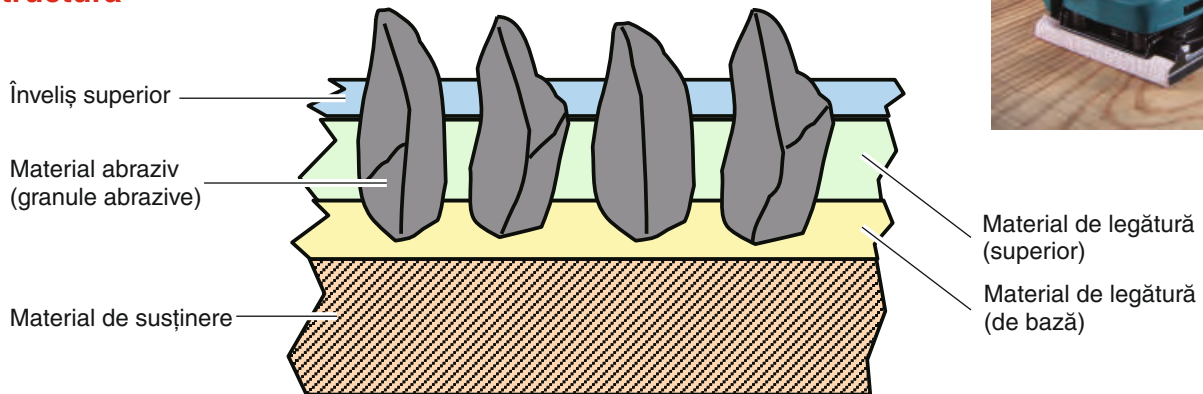

Materialul abraziv

Material	Oxid de aluminiu	Carbură de siliciu	Aluminiu zirconiu
Exemplificare			
Codificare	A&WA	C	Z
Utilizare	Lemn, metal	Piatră, fontă, sticlă	Inox, fibrociment

Exemplificare granule abrazive

	Aspre	Medii	Fine	Foarte fine
Dimensiune	< 80	80 - 120	120 - 400	> 400
Exemplificare				

HÂRTIE ABRAZIVĂ

93 x 228 mm - 8 găuri

Pentru modelele: BO3700, BO3711, Ryobi, Bosch, AEG, B&D, Festo, Metabo

UTILIZARE: Neferoase, material plastic, lemn de esență tare/moale, lemn cu resturi de cuie, metal, piatră



COD	Granulație	Ambalare
P-31837	40	10 buc.
P-31843	60	10 buc.
P-31859	80	10 buc.
P-31865	100	10 buc.
P-36011	120	10 buc.
P-36027	150	10 buc.
P-36033	180	10 buc.
P-36049	240	10 buc.

HÂRTIE ABRAZIVĂ

114 x 102 mm - scai 6 găuri

Pentru modelul: BO4565

UTILIZARE: Neferoase, material plastic, lemn de esență tare/moale, lemn cu resturi de cuie, metal, piatră



COD	Granulație	Ambalare
P-33087	40	10 buc.
P-33102	80	10 buc.
P-33118	100	10 buc.
P-33124	120	10 buc.
P-33130	150	10 buc.
P-33152	240	10 buc.

HÂRTIE ABRAZIVĂ

115 x 229 mm - scai 10 găuri

Pentru modelele: 9046, BO4900V

UTILIZARE: Neferoase, material plastic, lemn de esență tare/moale, lemn cu resturi de cuie, metal, piatră



COD	Granulație	Ambalare
P-33174	40	10 buc.
P-33180	60	10 buc.
P-33249	240	10 buc.

HÂRTIE ABRAZIVĂ

115 x 229 mm



COD	Granulație	Ambalare
P-43022	40	10 buc.
P-43038	60	10 buc.

HÂRTIE ABRAZIVĂ

95 x 95 x 95 mm - scai 6 găuri

Pentru modelul: BO4565

UTILIZARE: Neferoase, material plastic, lemn de esență tare/moale, lemn cu resturi de cuie, metal, piatră



COD	Granulație	Ambalare
P-33261	60	10 buc.
P-33277	80	10 buc.
P-33283	100	10 buc.
P-33299	120	10 buc.
P-33336	320	10 buc.

HÂRTIE ABRAZIVĂ

93 x 185 mm - 8 găuri

Pentru modelele:

UTILIZARE:



COD	Granulație	Ambalare
P-31871	40	10 buc.
P-31887	60	10 buc.
P-31893	80	10 buc.
P-31902	100	10 buc.



DISC DE ȘLEFUIRE

Ø125 mm - scai 8 găuri

Pentru modelele: BO5010, BO5012, BO5020, BO5030, BO5021

UTILIZARE: Neferoase, material plastic, lemn de esență tare/moale, lemn cu resturi de cuie, metal, piatră



COD	Granulație	Ambalare
P-43533	40	10 buc.
P-43549	60	10 buc.
P-43555	80	10 buc.
P-43561	100	10 buc.
P-43577	120	10 buc.
P-43583	180	10 buc.
P-43599	240	10 buc.
P-43608	320	10 buc.
P-43614	400	10 buc.

DISC DE ȘLEFUIRE

Ø150 mm - scai 8 găuri

Pentru modelul: BO6030, BO6040

UTILIZARE: Neferoase, material plastic, lemn de esență tare/moale, lemn cu resturi de cuie, metal, piatră



COD	Granulație	Ambalare
P-31930	80	10 buc.
P-31946	100	10 buc.
P-31952	120	10 buc.
P-31968	150	10 buc.
P-31974	150	10 buc.
P-31980	220	10 buc.
P-32007	320	10 buc.
P-32596	80	50 buc.

DISC DE ȘLEFUIRE

Ø150 mm - scai 6 găuri

Pentru modelul: BO6030

UTILIZARE: Neferoase, material plastic, lemn de esență tare/moale, lemn cu resturi de cuie, metal, piatră



COD	Granulație	Ambalare
P-37471	40	10 buc.
P-37487	60	10 buc.
P-37493	80	10 buc.
P-37502	100	10 buc.
P-37518	120	10 buc.
P-37524	180	10 buc.
P-37530	240	10 buc.
P-37546	320	10 buc.

DISC DE ȘLEFUIRE

Ø150 mm



COD	Granulație	Ambalare
P-37655	40	10 buc.
P-37661	60	10 buc.
P-37677	80	10 buc.
P-37683	100	10 buc.
P-37699	120	10 buc.
P-37708	180	10 buc.
P-37714	240	10 buc.
P-37720	320	10 buc.
P-37736	400	10 buc.
P-37801	240	50 buc.



DISC DE ȘLEFUIRE

ø180 mm



COD	Granulație	Ambalare
P-38059	240	10 buc.
P-38065	320	10 buc.
P-38071	360	10 buc.
P-38087	400	10 buc.
P-38093	500	10 buc.

DISC DE ȘLEFUIRE

ø125 mm



COD	Granulație	Ambalare
P-33342	40	10 buc.
P-33358	60	10 buc.
P-33364	80	10 buc.
P-33370	100	10 buc.
P-33386	120	10 buc.
P-33392	180	10 buc.
P-33401	240	10 buc.

DISC DE ȘLEFUIRE

ø220mm - scai 8 găuri

Pentru modelul: SL7000

UTILIZARE:



COD	Granulație	Ambalare
P-79974	40	10 buc.
P-79980	60	10 buc.
P-79996	80	10 buc.
P-80008	100	10 buc.
P-80014	200	10 buc.

DISC DE ȘLEFUIRE

ø180 mm - scai fără găuri

Pentru modelul: PV7000C, SA7000C

Se utilizează taler de șlefuit 743053-3.

UTILIZARE: Neferoase, material plastic, lemn de esență tare/moale, lemn cu resturi de cuie, metal



COD	Granulație	Ambalare
P-33439	40	10 buc.
P-33445	80	10 buc.
P-33451	120	10 buc.

DISC DE ȘLEFUIRE

ø150 mm

VELCRO

pentru BO6040, BO6030



COD	Granulație	Ambalare
P-37851	80	10 buc.
P-37889	150	10 buc.
P-37910	240	10 buc.
P-37926	320	10 buc.



BANDĂ DE ȘLEFUIRE

6 x 533 mm

Pentru modelul: 9032

UTILIZARE: Neferoase, material plastic,
lemn de esență tare/moale,
lemn cu resturi de cuie, metal, piatră



COD	Granulație	Ambalare
P-43197	60	5 buc.
P-43206	80	5 buc.
P-43212	100	5 buc.
P-43228	120	5 buc.
P-43240	240	5 buc.

BANDĂ DE ȘLEFUIRE

13 x 533 mm



COD	Granulație	Ambalare
P-43321	40	5 buc.
P-43337	60	5 buc.
P-43343	80	5 buc.
P-43359	100	5 buc.
P-43365	120	5 buc.
P-43387	240	5 buc.

BANDĂ DE ȘLEFUIRE

9 x 533 mm

Pentru modelul: 9032

UTILIZARE: Neferoase, material plastic,
lemn de esență tare/moale,
lemn cu resturi de cuie, metal, piatră



COD	Granulație	Ambalare
P-43256	40	5 buc.
P-43262	60	5 buc.
P-43278	80	5 buc.
P-43284	100	5 buc.
P-43290	120	5 buc.
P-43309	150	5 buc.
P-43315	240	5 buc.
A-34469	80	10 buc.



BANDĂ DE ȘLEFUIRE

13 x 533 mm



COD	Granulație	Ambalare
P-43337	60	5 buc.
P-43343	80	5 buc.
P-43359	100	5 buc.
P-43387	240	5 buc.

BANDĂ DE ȘLEFUIRE

30 x 533 mm

Pentru modelul: 9031

UTILIZARE: Sticlă - șlefuire uscată

COD	Granulație	Ambalare
P-01208	100	5 buc.
P-00103	80	5 buc.

BANDĂ DE ȘLEFUIRE

30 x 533 mm

Pentru modelul: 9031

UTILIZARE: Neferoase, material plastic, lemn de esență tare/moale, lemn cu resturi de cuie, metal, piatră



COD	Granulație	Ambalare
P-36706	100	5 buc.
P-36712	120	5 buc.
P-36734	240	5 buc.



BANDĂ DE ȘLEFUIRE

76 x 457 mm

Pentru modelele: 9910, 9911

UTILIZARE: Neferoase, material plastic, lemn de esență tare/moale, lemn cu resturi de cuie, metal, piatră



COD	Granulație	Ambalare
P-37100	60	5 buc.
P-37116	80	5 buc.
P-37122	100	5 buc.
P-37150	240	5 buc.
P-37166	40/80/120	3 buc

BANDĂ DE ȘLEFUIRE

76 x 533 mm



COD	Granulație	Ambalare
P-37172	40	5 buc.
P-37188	60	5 buc.
P-37194	80	5 buc.
P-37203	100	5 buc.
P-37219	120	5 buc.
P-37225	150	5 buc.
P-37231	240	5 buc.
P-37275	100	25 buc.

BANDĂ DE ȘLEFUIRE

76 x 610 mm

Pentru modelul: 9924DB

UTILIZARE: Neferoase, material plastic, lemn de esență tare/moale, lemn cu resturi de cuie, metal, piatră



COD	Granulație	Ambalare
P-37312	40	5 buc.
P-37328	60	5 buc.
P-37334	80	5 buc.
P-37340	100	5 buc.
P-37356	120	5 buc.
P-51164	80	25 buc.
P-51172	100	25 buc.
P-51194	150	25 buc.

BANDĂ DE ȘLEFUIRE

100 x 560 mm

Pentru modelele: AEG, Dewalt, Ryobi,

Elu, Haffner

UTILIZARE: Neferoase, material plastic, lemn de esență tare/moale, lemn cu resturi de cuie, metal, piatră



COD	Granulație	Ambalare
P-36740	40	5 buc.
P-36756	60	5 buc.
P-36762	80	5 buc.
P-36778	100	5 buc.

BANDĂ DE ȘLEFUIRE

100 x 620 mm

Pentru modelul: 9924DB

UTILIZARE: Neferoase, material plastic, lemn de esență tare/moale, lemn cu resturi de cuie, metal, piatră



COD	Granulație	Ambalare
P-37029	40	5 buc.
P-37035	60	5 buc.
P-37041	80	5 buc.
P-37057	100	5 buc.

BANDĂ DE ȘLEFUIRE

100 x 640 mm

Pentru modelele: 9924DB, 9402, 9403, 9404

UTILIZARE: Neferoase, material plastic, lemn de esență tare/moale, lemn cu resturi de cuie, metal, piatră



COD	Granulație	Ambalare
P-36887	40	5 buc.
P-36893	60	5 buc.
P-36902	80	5 buc.
P-36918	100	5 buc.
P-36924	120	5 buc.
P-36930	150	5 buc.
P-36946	240	5 buc.
P-36968	60	25 buc.
P-36980	100	25 buc.
P-36996	120	25 buc.
P-43480	80	50 buc.
P-43505	120	50 buc.



Perie de sârmă ondulată tip cupă



Ideală pentru îndepărtarea ruginii subțiri de pe suprafețe plane și de pe margini.

Dimensiune (mm)	Diametru sârmă (mm)	Portsculă	COD
60	0,3	M14 x 2	D-24072
75	0,3	M14 x 2	D-24094
100	0,3	M14 x 2	D-29284

Perie de sârmă cu toroane tip cupă 1



Ideală pentru prima curățare a suprafețelor mari.

Dimensiune (mm)	Diametru sârmă (mm)	Portsculă	COD
60	0,5	M14 x 2	D-24119
75	0,5	M14 x 2	D-24131

Perie de sârmă cu toroane tip cupă 2



Ideală pentru prima curățare a suprafețelor mari. Mai rezistentă decât peria 1.

Dimensiune (mm)	Diametru sârmă (mm)	Portsculă	COD
60	0,5	M14 x 2	D-24153
100	0,5	M14 x 2	D-29290

Perie de sârmă tip rozetă



Ideală pentru curățarea suprafețelor înguste.

Dimensiune (mm)	Diametru sârmă (mm)	Portsculă	COD
100	0,5	M14 x 2	D-29555
115	0,5	M14 x 2	D-29561
125	0,5	M14 x 2	D-29577

Perie de sârmă ondulată acoperită cu alamă



Ideală pentru îndepărtarea ruginii. Previne coroziunea periei.

Dimensiune (mm)	Diametru sârmă (mm)	Portsculă	COD
100	0,3	M14 x 2	D-39805

Perie de sârmă M14



18 toroane - fir răsucit

Pentru polizoarele 115 mm/125 mm/150 mm

Diam. exterior (mm)	Diam. interior (mm)	Turație maximă (min ⁻¹)	COD
65	0,5	12.500	P-04488



18 toroane - fir răsucit

Pentru polizoarele 180 mm/230 mm

Diam. exterior (mm)	Diam. interior (mm)	Turație maximă (min ⁻¹)	COD
100	0,5	8.500	P-04494



26 toroane - fir răsucit

Pentru polizoarele 180 mm/230 mm

Diam. exterior (mm)	Diam. interior (mm)	Turație maximă (min ⁻¹)	COD
100	0,5	8.500	P-04472

Perie din sârmă de oțel 0,5 mm



Pentru modelul 9741.

Utilizare	COD
Pentru îndepărtarea ruginii și a vopselei și curățarea elementelor de cofraj de pe beton	P-04400

Perie de finisat



Pentru modelul 9741.

Utilizare	COD
Pentru finisarea lemnului în operațiuni de renovare și restaurare.	P-04416

Perie din nylon



Pentru modelul 9741.

Utilizare	Grit	COD
Pentru structurarea lemnului de esență moale. Pentru prelucrarea ulterioară a lemnului structurat de esență tare. Pentru punerea în evidență a structurii lemnului și îndepărtarea fibrelor lemnoase existente. Pentru randament optim înaintea lăcuirii și bățuirii. Pentru realizarea unei margini de șlefuire pe inox și aluminiu.	60	P-04422
	80	P-04438
	120	P-04444
	180	P-04450

Perie oțel

PENTRU 9741



COD
P-65648

Perie din nylon



Perie din nylon tip cupă

Dimensiune (mm)	Grit	Portsculă (mm)	COD
50	80	6	D-45509
50	240	6	D-45537



Perie din nylon tip rozetă

Dimensiune (mm)	Grit	Portsculă (mm)	COD
38	80	6	D-45565
38	240	6	D-45618



Perie din nylon tip cupă îngustă

Dimensiune (mm)	Grit	Portsculă (mm)	COD
12	80	6	D-45668
12	240	6	D-45705

Taler scai pentru bureți

ø120

Pentru mașinile 6565CVL, PV7000C, 9227CB, SA7000C



COD

P-21777

Burete cu scai

ø150



Pentru mașinile
6565CVL, PV7000C, 9227CB, SA7000C

Utilizare	Culoare	COD
Stabil, pentru prelucrarea sistemelor de vopsire cu 2 straturi	alb	P-21727
Moale, pentru prelucrarea celuloizului, a acrilatilor, etc.	albastru	P-21733
Solid, pentru lucrări de lustruire mixte, grosime redusă pentru locuri dificile	portocaliu	P-21749





10

ACCESORII PENTRU MAȘINI PNEUMATICE

CUIE ÎN BANDĂ DE SÂRMĂ

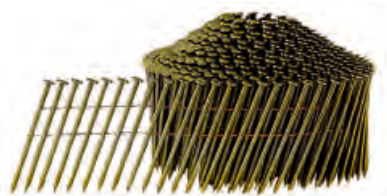

Pentru modelele
AN621, AN901, AN610H, AN620H, AN711H, AN911H

Diametru (mm)	Lungime (mm)	Cap	Ambalare (buc./set)	COD
2,5	45	Neted	10.800	F-30810
2,5	50	Striat	10.800	F-30865
2,5	50	Neted	10.800	F-31243
2,5	57	Striat	8.100	F-30878
2,5	57	Neted	8.100	F-31256
2,5	65	Neted	8.100	F-30900
2,5	65	Striat	8.100	F-31269

Pentru modelele
AN621, AN901, AN620H, AN711H, AN911H

Diametru (mm)	Lungime (mm)	Cap	Ambalare (buc./set)	COD
2,8	50	Neted	9.000	F-30823
2,9	50	Neted	9.000	F-30849
2,9	50	Striat	9.000	F-30971
2,9	57	Striat	6.750	F-31272
2,9	65	Striat	6.750	F-30881
3,1	65	Neted	6.750	F-30836
3,3	65	Neted	4.050	F-30852

Pentru modelele
AN901, AN711H, AN911H

Diametru (mm)	Lungime (mm)	Cap	Ambalare (buc./set)	COD
2,9	71	Striat	6.750	F-31285
3,1	75	Neted	4.050	F-31298
3,2	75	Striat	4.050	F-31320
3,4	75	Neted	3.600	F-31359

Pentru modelele
AN901, AN911H

Diametru (mm)	Lungime (mm)	Cap	Ambalare (buc./set)	COD
3,1	85	Neted	4.050	F-31304
3,1	85	Striat	4.050	F-31333
3,1	90	Neted	4.050	F-31317
3,2	90	Striat	4.050	F-31346
3,8	90	Neted	2.700	F-31362



CUIE CONICE ÎN BANDĂ DE SÂRMĂ



Pentru modelul: AN510H

Diametru (mm)	Lungime (mm)	Tip prindere	Ambalare (buc./set)	COD
2,1 mm	32 mm	Neted	21.600	F-32766
	38 mm	Neted	18.000	F-32779
		Striat	18.000	F-32801
	45 mm	Neted	18.000	F-32782
		Striat	18.000	F-32814
	50 mm	Neted	14.400	F-32795
Striat		14.400	F-32827	

CUIE ÎN BANDĂ DE SÂRMĂ PENTRU ACOPERIȘ



Pentru modelele: AN453, AN450H

Diametru (mm)	Lungime (mm)	Tip prindere	Ambalare (buc./set)	COD
3,1 mm	22 mm	Neted	7.200	F-30762
	25 mm	Neted	7.200	F-30775
	32 mm	Neted	7.200	F-30788
	38 mm	Neted	7.200	F-30791
	45 mm	Neted	7.200	F-30807



CUIE CU CAP RETEZAT ÎN BANDĂ DE HÂRTIE



Pentru modelul AN943

Diametru (mm)	Lungime (mm)	Cap	Finish	Ambalare (buc./set)	COD
2,9	60	Neted	Bright	3.000	F-30566
3,1	75	Neted	Bright	3.000	F-30579
3,1	83	Neted	Bright	3.000	F-30601
3,3	90	Neted	Bright	3.000	F-30656
3,3	90	Neted	Galvanizat	3.000	F-31645

CUIE FĂRĂ CAP



Pentru modelele:
DTP350, AF500HP, AF201Z

Tip	Ambalare (buc./set)	Lungime (mm)	COD
23Ga Cuie oțel	10.000	18 mm	F-31825
		25 mm	F-31838
23Ga Cuie inoxidabile	10.000	18 mm	F-32142
		25 mm	F-32155



CAPSE

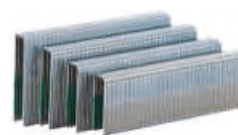

Pentru modelul	Tip	Ambalare (buc./set)	Lungime (mm)	COD
AT638	Capse înguste Lățime 6,35 mm 18Ga	5.000	16 mm	F-32557
			19 mm	F-32560
			22 mm	F-32573
			25 mm	F-32586
			28 mm	F-32599
			30 mm	F-32605
			32 mm	F-32618
			38 mm	F-32621
AT2550A	Capse late Lățime 25 mm 16Ga	10.000	25 mm	F-32023
			32 mm	F-32036
			38 mm	F-32049
			45 mm	F-32052
AT1150A	Capse medii Lățime 11 mm 16Ga	10.000	51 mm	F-32065
			25 mm	F-32078
			28 mm	F-32081
			32 mm	F-32094
			35 mm	F-32100
			40 mm	F-32113
			45 mm	F-32126
DST220, DST221, T221D	Capse medii Lățime 10 mm 23Ga	10.000	10 mm	F-32647
			13 mm	F-32650
			16 mm	F-32663
			19 mm	F-32676
DST220, DST221	Capse medii Lățime 10 mm 23Ga	10.000	22 mm	F-32689

CUIE CU CAP RETEZAT

Pentru modelul:
AF505



Tip	Lungime (mm)	Ambalare (buc./set)	COD
18Ga	15	5.000	F-31867
	20	5.000	F-31870
	25	5.000	F-31883
	30	5.000	F-31896
	32	5.000	F-31902
	35	5.000	F-31915
	38	5.000	F-31928
	40	5.000	F-31931
	45	5.000	F-31944
	50	5.000	F-31957
	55	5.000	F-32946



CUIE ÎN BANDĂ DE PLASTIC PENTRU BETON

Pentru modelul:
AN250HC



Diametru (mm)	Lungime (mm)	Ambalare (buc./set)	COD
2,5	19	1.000	F33562
	22	1.000	F33575
	25	1.000	F33588
3	19	1.000	F33591

ȘURUBURI ÎN BANDĂ DE PLASTIC

Pentru modelul:
AR411HR

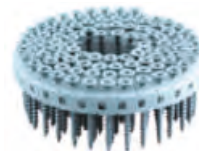

Diametru (mm)	Lungime (mm)	Aplicații	Ambalare (buc./set)	COD
3,5 mm	25 mm	Gips-carton pe structură de metal	2.000	F-32830
	28 mm			F-32843
	41 mm			F-32856
3,8 mm	25 mm	Gips-carton pe structură de lemn	2.000	F-32869
	28 mm			F-32872
	32 mm			F-32885
	41 mm			F-32898

ȘURUBURI ÎN BANDĂ

50 buc./bandă; 1.000 buc. șuruburi/cutie
Șuruburi pentru gips-carton



L (mm)	Diam. corp (mm)	Diam. cap (mm)	Tip	Suprafață	Material	Pentru modelul		COD
						DFR550	6842	
						25-55mm	25-55mm	
35	3,5	8,2	PH2	Netedă/Autofiletante	Fosfatat	0		F-31195
25	3,5	8,2	PH2	Netedă	Fosfatat	0		F-31227
35	3,5	8,2	PH2	Netedă	Fosfatat	0		F-31230
25	3,9	8,2	PH2	Netedă	Fosfatat	0	0	F-30913
30	3,9	8,2	PH2	Netedă	Fosfatat	0	0	F-30926
35	3,9	8,2	PH2	Netedă	Fosfatat	0	0	F-31153
41	3,9	8,2	PH2	Netedă	Fosfatat	0	0	F-31166
55	3,9	8,2	PH2	Netedă	Fosfatat	0	0	F-30942
30	3,9	8,2	PH2	Rugoasă	Fosfatat	0	0	F-30955

FURTUN DE AER CU CUPLĂ RAPIDĂ



Tip	COD
Diametrul interior 8,5 mm, lungime 20 m	122311-4
Mașini pneumatice presiune ridicată, lungime 30 m, cu rolă	B-80008
Mașini pneumatice presiune ridicată, lungime 30 m	B-80020
Mașini pneumatice presiune ridicată, lungime 15 m	B-80014
Mașini pneumatice presiune ridicată, lungime 7,5 m	B-80036

CĂRUCIOR DE TRANSPORT

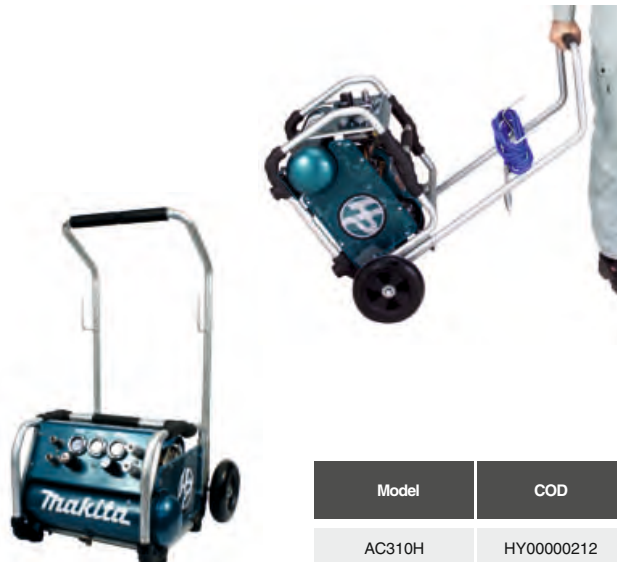

Model	COD
AC310H	HY00000212







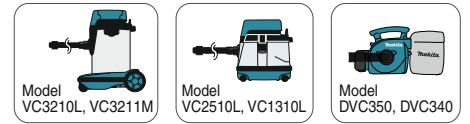













11

ACCESORII PENTRU ASPIRATOARE



MODEL	Kit de aspirare
Ciocan rotopercurtor Demolator SDS-MAX, 17 mm (11/16") hex: Spiț peste 280 mm lungime Daltă peste 280 mm lungime	Kit de aspirare (mod de operare: percuție) 196571-4  Se poate atășa la un furtun de 28 mm
Ciocan rotopercurtor Demolator DHR243, HR2300, HR2310T, HR2600, HR2601, HR2611F/FT, HR2610/T	Burduf de aspirare 192176-8  195180-6
Ciocan rotopercurtor HR1820, HR1821, HR2000, DHR162, BHR200, HR1800, HR2010, HR2220, HR2400, HR2510, HR2511	Furtun de extracție 192176-8 
Ciocan rotopercurtor Demolator DHR202, BHR261/T, BHR262/T, DHR263, DHR264, HR2450 series, HR2470 series, HR2800 series	Furtun de extracție 193472-7 
Ciocan rotopercurtor SDS-MAX HR4011C, HR4010C, HR4001C, HR4511C, HR4510C, HR4501C, HR4002, HR4013C, HR4003C	Kit de aspirare 195866-2  (Diam. maxim burghiu: 40 mm) 196536-6
Polizor Modele 100 mm	Apărătoare colectoare de praf 192475-8 
Polizor Modele 115, 125 mm	Apărătoare colectoare de praf 192618-2 
Șlefuitor cu bandă 9032	Duză adaptoare pentru praf 122652-8 
Șlefuitoare cu bandă 9031 Șlefuitoare 9046, BO3700, BO3710, BO3711, BO4900/V, BO4901, BO4555, BO4556, BO4565, BO4566, BO4557, BO4558 Șlefuitoare orbitale BO5012, BO5030, BO5031, BO5040, BO5041, BO6030, BO6040, DBO140, DBO180	

MODEL	Kit de aspirare
Debitator 4112H, 4112HS, 4114, 4114S  Debitator 4105KB 	Cot conector 32 192613-2 
Polizor Modele 115, 125 mm 	Apărătoare colectoare de praf Pentru disc tip oală 
Polizor Modele 180, 230 mm 	Apărătoare colectoare de praf Pentru disc tip oală 
Polizor Modele 115, 125 mm 	Apărătoare colectoare de praf 192968-5 193794-5 (Economic) 
Polizor Modele 180 mm 	Apărătoare colectoare de praf (180 mm) 194303-3 
Polizor Modele 230 mm 	Apărătoare colectoare de praf (230 mm) 194044-1 
Șlefuitor cu bandă 9924D 	Duză adaptoare pentru conector praf 192518-6 
Șlefuitor cu bandă 9403, 9404, 9902, 9903, 9910, 9911, 9920, 9921 	
Șlefuitor beton PC5000C, PC5001C 	Conector (duză adaptoare pentru praf) 410899-9 

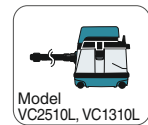
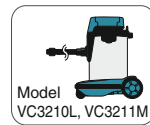

MODEL **Kit de aspirare**

MODEL	Kit de aspirare
Mașină multifuncțională	Kit de aspirare
DTM50, DTM40	195965-0
TM3000C	196022-7
TM3010C	196556-2

MODEL	Kit de aspirare
Fierăstrău circular manual	Conector (duză adaptoare pentru praf)
BHS630	194314-8
DSS611	419283-5
DSS501, DSS500	194415-2
HS300D	452237-9

MODEL	Kit de aspirare
Fierăstrău circular manual	Conector (duză adaptoare pentru praf)
DHS710, DHS711	196520-1
HS6100, HS6101	453289-3
HS7100, HS7101	

MODEL	Kit de aspirare
Fierăstrău cu imersiune	Conector frontal 24
SP6000	195546-0

MODEL	Kit de aspirare
Fierăstrău vertical cu acumulator	Tijă
DJV141, DJV142, DJV181, DJV182	192547-9

MODEL	Kit de aspirare
Fierăstrău vertical	Conector frontal 24
JV100D, JV143D, JV183D	195546-0

MODEL	Kit de aspirare
Fierăstrău vertical	Tijă
DJV140, DJV180	417853-4

4350T/CT/FCT, 4351T/CT/FCT

MODEL **Kit de aspirare**

MODEL	Kit de aspirare
Fierăstrău de masă	Conector frontal 38
LS0714/F/FL/L, LS1016/L, LS1017/L, LS1018/L, LS1216/L	

MODEL	Kit de aspirare
Fierăstrău pentru tăieri înclinate	Conector frontal 38
LS1030N, LS1440	

MODEL	Kit de aspirare
Fierăstrău pentru tăieri înclinate cu masă	Conector frontal 38
LS1040/F, LS1045, LS1221	

MODEL	Kit de aspirare
Fierăstrău pentru tăieri înclinate	Conector frontal 22
LF1000	

MODEL	Kit de aspirare
Fierăstrău cu masă	Conector frontal 22
LH1040/F, LH1200FL	

MODEL	Kit de aspirare
Fierăstrău de masă	Conector (duză adaptoare pentru praf)
2704, 2705	419093-0

MODEL	Kit de aspirare
Fierăstrău de masă	Conector (duză adaptoare pentru praf)
2702, 2703	192799-2

MODEL	Kit de aspirare
Fierăstrău de masă	Duză
2704, 2705	JM27000090

MODEL	Kit de aspirare
Fierăstrău cu bandă	Conector frontal 38
LB1200F	

ACCESORII PENTRU ASPIRATOARE

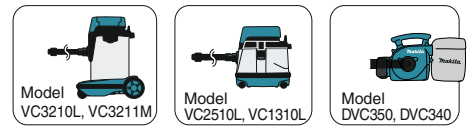

MODEL	Kit de aspirare
Fierăstrău circular 5603R, 5704R, 5705R — 192420-3 5143R — 192490-2 5008MG — 450079-5 5103R, 5903R — 192419-8 5104S, 5104 — 450316-7 N5900B, 5902B — 193068-4	Conector (duză adaptatoare pentru praf)
Fierăstrău circular 5604R, 5037NB	
Fierăstrău circular cu sac colector 5017RKB	
Rindea 1050D, 1051D, KP0810/C	
Rindea DKP180, DKP140, KP0800	Duză adaptatoare pentru praf 451329-1
Rindea 1911B	Duză 192082-7
Rindea N1900B, N1923B, KP0800, 1804N, 1805N, 1806B, KP312/S	

Duză de asamblare



Cot conector

*Umăr



MODEL	COD	MODEL	COD
KP0800, DKP180, DKP140	451329-1	KP0800	*416368-8
1806B	122397-8	1804N, 1805N, 1806B, KP312/S	181575-9
KP312/S	193733-5		

MODEL	Kit de aspirare
Mașină de frezat nuturi PJ7000, 3901, DPJ180, DPJ140	Conector frontal 22 Conector frontal 22 Conector frontal 22
Freză RP0910, RP1110C	*Conector frontal 22 *Conector frontal 22
Freză RP1801/F, RP1800/F, RP2301FC, RP2300FC	Duză adaptatoare pentru praf 194934-8
Freză RP0900, *RT0700C	Duză adaptatoare pentru praf 194733-8
Freză unimanuală RT0700C	Duză adaptatoare pentru praf 195559-1

*Makita recomandă folosirea unui furtun de 38 mm pentru adaptarea frezelor și a rindelelor la un sistem de aspirație.

Furtun flexibil



A: pentru mașini

B: pentru curățenie

Dimensiune	Lungime (m)	Tip	cu conector	COD
28 mm	1,5	A	22, 38	A-34235
28 mm	2,5	A	22, 24, 38	195437-5
28 mm	3,5	A	22, 24, 38	195433-3
28 mm	5	A	22, 24, 38	195436-7
38 mm	2,5	B	38	195434-1
38 mm	5	B	38	195435-9

Țeavă dreaptă

*Se utilizează cu conector (410872-9)



MODEL	Tip	COD
VC1310L, VC2510L, VC3210L, VC3211H, VC3211M	-	192563-1
UB1100, UB1101, UB121D, UB141D, UB181D	A	412040-0

Set duză îngustă și tijă

*Se utilizează cu furtun de 28 mm (conector 22 mm)



Pentru modelele:

DVC340, DVC350, VC1310L, VC2510L, VC3210, VC1310L, VC2510L, VC3210L, VC3211H, VC3211M, DUB182, DUB142, UB1100, UB1101, UB1102, UB1103

Tip	COD
Se folosește cu furtun diametru 28 mm (Conector 22)	192236-6

Duză îngustă

Se folosește cu furtun cu diametrul interior de 28 mm (Conector 22)



MODEL	COD
VC1310L, VC2510L, VC3210L, VC3211H, VC3211M	410306-2
DUB182, DUB142, UB1100, UB1101, UB1102, UB1103	411891-8

Conector



MODEL	COD
BO4900/V, BO4901, BO6040	417408-5

Conectori



MODEL	Tip	COD
DVC340, DVC350, VC1310L, VC2510L, VC3210L, VC3211H, VC3211M	Conector frontal 22	195547-8
	Conector frontal 24	195546-0
	Conector frontal 38	195545-2
	Conector 22-38	195548-6

Set perii

Pentru modelele:
VC1310L, VC2510L, VC3210L, VC3211H, VC3211M

	MODEL	Tip	COD
	X: Universal	Uscat/Umed	195551-7
	Y: Compact Tip A	Uscat	195549-4
	Z: Compact Tip B	Umed	195550-9
	Wide Type	Umed	A-49846

Suport susținere tijă



MODEL	COD
VC1310L, VC2510L, VC3210L, VC3211H, VC3211M	195544-4

Set perii, tijă și furtun flexibil

Include:

- Furtun 38 mm
- Tub prelungitor
- Tub conector
- Ansamblu perie
- Țeavă pentru colțuri



MODEL	COD
VC1310L, VC2510L, VC3210L, VC3211H, VC3211M	195439-1

Set tijă îndoită



MODEL	COD
UB1102, UB1103	196729-5

Ansamblu duze de aspirare

*Echipament standard



MODEL	Dimensiune (mm)	Tip	COD
DVC340, DVC350, DUB182, DUB142, UB1100, UB1101, UB121D, UB141D, UB181D	220	A	132025-7
	430	-	134182-7
UB1102, UB1103	220	A	123245-4
	430	-	123246-2

Set furtun flexibil



(Lungime totală: 95 cm)

MODEL	COD
DUB142, DUB182, UB1100, UB1101	191750-9
UB1102, UB1103	196643-5

Saci colectori de hârtie



MODEL	COD
BO4900/V, BO5020, BO5021, BO6030, 9046	193294-5
BO4553, BO4554, BO4561, BO4563, BO5010, BO5021	193932-9

Sac colector textil



MODEL	COD
UB1100, UB1101	122321-1
UB1102, UB1103	123241-2
DUB142, DUB182	122814-8
4105KB	123185-6
9924DB	122296-4
9902, 9903, 9404, 9920	122591-2
9921, 9403	122562-9
9910, 9911	122548-3
PC5000C, PC5001C	122853-8
9046	152456-4
BO4900/V, BO5020, BO5021, BO6030	151517-7
DBO140, DBO180, BO4555, BO4556, BO4557, BO4558, BO4565, BO4566, BO5030, BO5031, BO5040, BO5041	135222-4
BO3710, BO3711	140115-2
LS0714/F/FL/L, LS1013/L/F/FL, LS1212, LS1030N, LS1040/F, LS1045, LS1214/F/L/FL, LS1220, LS1221, LF1000	122523-9
BLS713, LS1016/F/FL/L, LS1216/F/FL/L, LH1040/F	122852-0
1911B	122402-1
KP0810/C, KP0800, DKP180, DKP140	122793-0
PJ7000, DPJ180, DPJ140	123150-5

Filtru de praf



MODEL	COD
VC3210L	195441-4

Filtru de burete

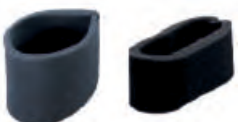

MODEL	COD
VC2510L	195552-5

Prefiltre



MODEL	COD
VC3210L	195612-3

Set filtre pentru apă



MODEL	COD
VC3210L	195611-5

Pungi de plastic

(10 buc./set)

MODEL	COD
VC2510L, VC3210L VC3211H, VC3211M	195440-6



Set filtre

(5 buc./set)

Model	COD
VC3210L VC3211H, VC3211M	195558-3



Sac de plastic 446L



Model	Ambalare (buc./set)	COD
VC2010L	5	P-70297

Set sac de hârtie și filtru

(5 buc./set)



MODEL	COD
-------	-----

Sac de hârtie

BO4900/V, BO5020, BO5021, BO6030, 9046	193293-7
DBO140, DBO180, BO4555, BO4556, BO4565, BO4566, BO4557, BO4558, BO5030, BO5031, BO5040, BO5041	194746-9

Set filtre

DBO140, DBO180, BO4555, BO4556, BO4565, BO4566, BO4557, BO4558, BO3710, BO3711, BO5030, BO5031, BO5040, BO5041	*195133-5
--	-----------

Ansamblu sac colector praf

*se folosește cu sac de hârtie 194746-9

**se folosește cu set filtre 195133-5



MODEL	COD
BBO140, BBO180, BO4555, BO4556, BO4557, BO4558, BO4565, BO4566, BO5030, BO5031, BO5040, BO5041	*135246-0
BBO140, BBO180, BO4555, BO4556, BO4557, BO4558, BO4565, BO4566, BO5030, BO3710, BO3711, BO5031, BO5040, BO5041	**135246-0



MODEL	COD
LS0714/F/FL/L, LS1016/F/FL/L, LS1216/F/FL/L, LS1214/F/FL/L, LS1013/F/FL/L	194175-6

Adaptor Quick System 36 mm



Model	COD
VC2010L	P-70378

Cuplaj cu manșon Quick System 36 mm



Model	COD
VC2010L	P-70384

Mufă rotativă 50/36 mm



Model	COD
VC2010L	P-70390

Adaptor antistatic



Model	COD
VC2010	P-70421

Furtun aspirație 446L



Model	Diametru (mm)	Lungime (m)	COD
VC2010L	27	3,5	P-70487

Sac de praf textil



Model	Ambalare (buc./set)	COD
VC2010L	5	P-72899

Adaptor Mâner-Furtun



Model	COD
VC2010L	P-72908

Furtun aspirație



Model	Diametru (mm)	Lungime (m)	COD
VC2010	32	3	P-72914
VC2010	36	3	P-72920

Tub adaptor



COD

P-72936

Tijă prelungitoare



Model	Diametru (mm)	Lungime (mm)	Ambalare (buc./set)	COD
VC2010L	36	520	2	P-72942

Perie combinată profesională



Model

COD

VC2010L

P-72958

Perie profesională



COD

P-72964



12 ACCESORII PENTRU SUFLANTE

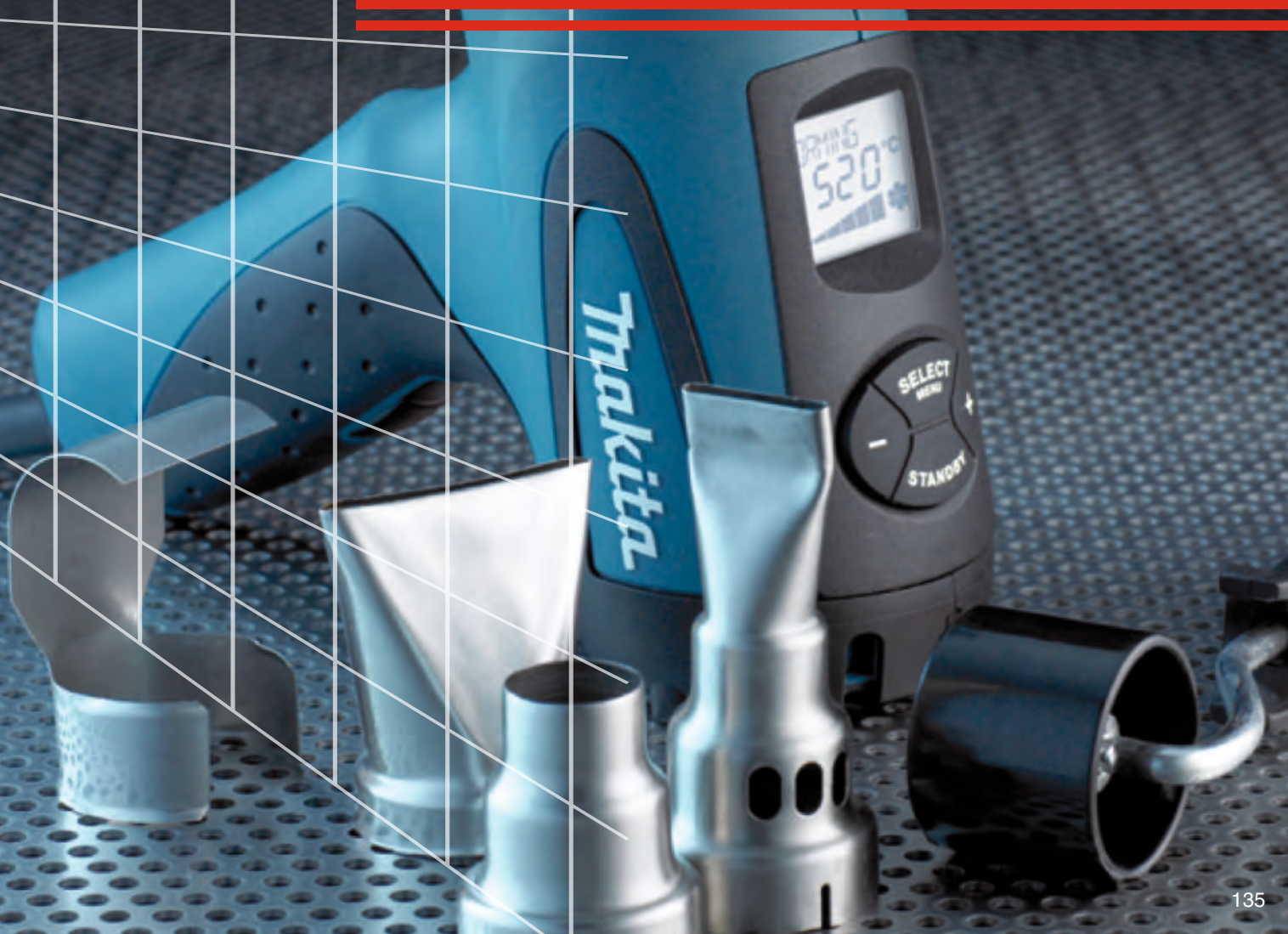

ACCESORII PENTRU SUFLANTE CU AER CALD

1: Duză protectoare sticlă, 2: Duză largă



3: Duză reflector, 4: Duză reductoare



5: Duză pentru sudură, 6: Manșon de lipire



7: Duză de sudură, 8: Rolă de presare



9: Tije pentru sudură, 10: Duză pentru sudare rapidă



11: Răzuitor, 12: Set pentru răzuire



Tip	MODEL	COD
1	HG5012, HG551V, HG651C	P-71417
2		P-71423
3		P-71445
4	HG551V, HG651C	P-71439
5	HG651C	P-71489
6		P-71495
7		P-71451
8		P-71504
9	HG651C	P-71510
		P-71526
		P-71532
10		P-71473
11	HG5012, HG551V, HG651C	P-71548
12		P-71554



13

**ACCESORII PENTRU
MAȘINA MULTIFUNCȚIONALĂ**



Lame noi

Tăiere

Pânză de fierăstrău cu intrare directă în material, cu carburi metalice

TMA030/TMA031

Dinți din carbură de tungsten

Pentru tăieri de cuie și șuruburi
Pentru tăieri de oțel inoxidabil

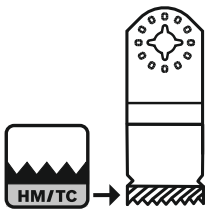

Pânză de fierăstrău cu intrare directă în material

TMA032/TMA033/TMA034

Muchii de tăiere curbate

Pentru tăieri ușoare și curate, cu intrare directă

Corp conic pentru scăderea vibrațiilor

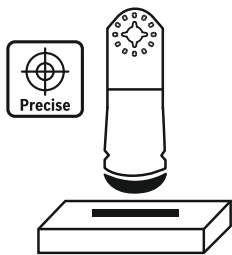

20 buc./ împachetare set vrac

TMA012



TMA010



TMA009



TMA018



Tăiere

Pentru modelele: DTM51, DTM50, DTM41, DTM40, TM3010C, TM3000C

Dimensiune: W= lungime (mm), L=lățime (mm)



Disc de tăiere segmentat 85

TMA001

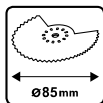

Recomandări / Aplicații

Metale feroase, PVC / Potrivit pentru colțuri.
Tăiere cu intrare directă în placa de gips-carton și fibrociment.
Tăierea matritelor la lungime.
Tăierea fantelor în rășină epoxidică / plastic ranforsat cu fibră de sticlă

COD	Diametru (mm)	Tip
B-21272	85	BiM-TiN, multi material, dinți plăți

Disc de tăiere segmentat 65

TMA002

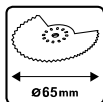

Recomandări / Aplicații

Metale feroase, PVC / Potrivit pentru colțuri.
Tăierea fantelor în rășină epoxidică/plastic ranforsat cu fibră de sticlă.
Tăiere foi subțiri de metal până la 1 mm.
Îndepărtarea chitului vechi de geam.

COD	Diametru (mm)	Tip
B-21288	65	BiM-TiN, multi material, dinți plăți

Disc de tăiere rotund 85

TMA003

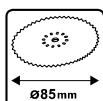

Recomandări / Aplicații

Metale feroase, PVC.
Tăierea lemn cu cuie.
Tăierea fantelor în rășină epoxidică/plastic ranforsat cu fibră de sticlă.
Tăierea matritelor la lungime.

COD	Diametru (mm)	Tip
B-21294	85	BiM-TiN, multi material, dinți plăți

Disc de tăiere rotund 65

TMA004

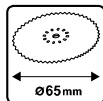

Recomandări / Aplicații

Metale feroase, PVC.
Tăierea fantelor în rășină epoxidică / plastic ranforsat cu fibră de sticlă.
Tăiere foi subțiri de metal până la 1 mm.
Îndepărtarea chitului vechi de geam.

COD	Diametru (mm)	Tip
B-21303	65	BiM-TiN, multi material, dinți plăți

Disc de tăiere segmentat 100

TMA005

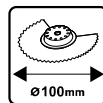

Recomandări / Aplicații

Lemn și metal / adecvat pentru tăieri adânci.
Tăierea ramelor de uși la lungime la nivel cu podeaua.
Tăiere parchet laminat / clasic
Tăierea matritelor la lungime.

COD	Diametru (mm)	Tip
B-21319	100	BiM-TiN, lemn și metal cu degajare

Disc de tăiere segmentat 85

TMA006

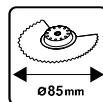

Recomandări / Aplicații

Lemn și metal / adecvat pentru tăieri netede.
Tăierea ramelor de uși la lungime la nivel cu podeaua.
Tăiere parchet laminat / clasic.
Tăierea matritelor la lungime.

COD	Diametru (mm)	Tip
B-21325	85	BiM-TiN, lemn și metal cu degajare

Disc de tăiere segmentat 85

TMA007

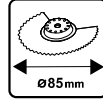

Recomandări / Aplicații

Lemn / adecvat pentru tăieri netede.
Tăierea cu intrare directă în lemn tare.
Tăiere netedă în lemn.
Tăierea conductelor din PVC.

COD	Diametru (mm)	Tip
B-21331	85	HCS, lemn, cu degajare

Pânze de fierăstrău cu intrare directă



Pânză de fierăstrău cu intrare directă 65

TMA008

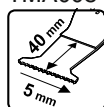

Recomandări / Aplicații

Adecvată pentru tăierea lemnului cu intrare directă.
Tăierea lemnului cu cuie.
Tăierea ramelor de uși la lungime la nivel cu podeaua.
Tăiere cu intrare directă a plăcilor laminată.

COD	Dimensiuni (mm)	Tip
B-21347	65x40	BiM, lemn și cuie

Pânză de fierăstrău cu intrare directă 28

TMA009



Recomandări / Aplicații

Lemn și metal / adecvată pentru tăieri adânci în lemn
Tăieri cu intrare directă adânci în lemn, materiale abrazive din lemn și plastic
Tăierea de profile și țevi din metale neferoase.
Tăiere de cuie netratate și profile mici din metal netratat.

COD	Dimensiuni (mm)	Tip
B-21353	28x50	BiM, lemn și cuie

Pânză de fierăstrău cu intrare directă 32

TMA010

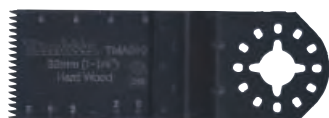

Recomandări / Aplicații

Lemn de esență tare.
Tăiere cu intrare directă în lemn dur și plăci laminată.
Tăiere de fante în componentele mobile.
Tăiere netă în componente din lemn.

COD	Dimensiuni (mm)	Tip
B-21369	32x40	BiM, lemn dur

Pânză de fierăstrău cu intrare directă 32

TMA012



Recomandări / Aplicații

Lemn.
Tăiere cu intrare directă în lemn de esență moale.
Tăiere de fante în componentele mobile.
Tăiere netă în componente din lemn.

COD	Dimensiuni (mm)	Tip
B-21381	32x40	HCS, lemn

Pânză de fierăstrău cu intrare directă 20

TMA013

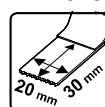

Recomandări / Aplicații

Lemn.
Tăiere cu intrare directă în lemn de esență moale.
Tăierea de fante în componentele mobile.
Tăiere netă în componente din lemn.

COD	Dimensiuni (mm)	Tip
B-21397	20x30	HCS, lemn

Pânză de fierăstrău cu intrare directă 10

TMA014



Recomandări / Aplicații

Lemn.
Tăiere cu intrare directă în lemn de esență moale.
Tăierea de fante în componentele mobile.
Pentru lucrări fine de ajustare în lemn.

COD	Dimensiuni (mm)	Tip
B-21406	10x30	HCS, lemn

Pânză de fierăstrău cu intrare directă 32

TMA015

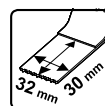

Recomandări / Aplicații

Metă, adecvat pentru tăieri curate a suprafețelor cu cuie și a conductelor din cupru
Tăiere curate a suprafețelor cu cuie.
Tăiere curată a conductelor din cupru.
Tăiere cu intrare directă în gips-carton.

COD	Dimensiuni (mm)	Tip
B-21412	32x30	HCS, lemn

Pânză de fierăstrău cu intrare directă 28

TMA016



Recomandări / Aplicații

Metal, adecvat pentru tăieri curate a suprafețelor cu cuițe și a conductelor din cupru

Tăiere curate a suprafețelor cu cuițe.

Tăiere curată a conductelor din cupru.

Tăiere cu intrare directă în gips-carton.

COD	Dimensiuni (mm)	Tip
B-21428	20x20	BiM, metal

Pânză de fierăstrău cu intrare directă 10

TMA017



Recomandări / Aplicații

Metal, adecvat pentru tăieri curate a suprafețelor cu cuițe și plastic.

Tăiere curate a suprafețelor cu cuițe.

Pentru lucrări fine de ajustare a profililor neferoase.

Tăiere cu intrare directă în gips-carton.

COD	Dimensiuni (mm)	Tip
B-21434	10x20	BiM, metal

Pânză de fierăstrău cu intrare directă cu dinți din carbură metalică 32

TMA030



Recomandări / Aplicații

Metal, adecvat pentru tăieri curate a cuielor și șuruburi aliat.

Tăieri curate a cuielor și șuruburi aliat.

Tăieri în oțel-inox.

Tăiere fibră de sticlă.

COD	Dimensiuni (mm)	Tip
B-39213	32x40	HM, metal

Pânză de fierăstrău cu intrare directă cu dinți din carbură metalică 20

TMA031



Recomandări / Aplicații

Metal, adecvat pentru tăieri curate a cuielor și șuruburi aliat.

Tăieri curate a cuielor și șuruburi aliat.

Tăieri în oțel-inox.

Tăiere fibră de sticlă.

COD	Dimensiuni (mm)	Tip
B-39229	20x30	HM, metal

Pânză de fierăstrău cu formă curbată, cu intrare directă 32

TMA032



Recomandări / Aplicații

Lemn / adecvată pentru tăieri curate și precise.

Tăiere directă în lemn.

Tăiere de fante în componentele mobilei.

Tăiere directă în lemn de esență moale.

COD	Dimensiuni (mm)	Tip
B-39235	32x40	HCS, lemn

Pânză de fierăstrău cu formă curbată, cu intrare directă 33

TMA033



Recomandări / Aplicații

Lemn de sență tare / adecvată pentru tăieri cu intrare directă, precise.

Tăiere directă în lemn de esență tare.

Tăiere de fante în componentele mobilei.

Tăiere directă în panouri lamelare.

COD	Dimensiuni (mm)	Tip
B-39241	32x40	BiM, lemn tare

Pânză de fierăstrău cu formă curbată, cu intrare directă 34

TMA034



Recomandări / Aplicații

Lemn și metal / adecvată pentru tăieri cu intrare directă, precise.

Tăiere directă în lemn și metal.

Tăiere de fante în componentele mobilei.

Tăiere directă în panouri lamelare.

COD	Dimensiuni (mm)	Tip
B-39257	32x50	BiM, lemn și metal



Răzuire



Răzuitor rigid 52

TMA018

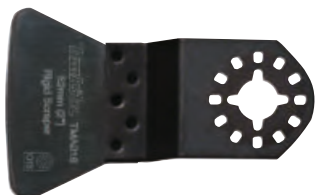

Recomandări / Aplicații

Înlăturarea mortarului și a adezivului de faianță.
Înlăturarea reziduurilor de beton.
Înlăturarea reziduurilor de la adezivul de mochete.

COD	Dimensiuni (mm)	Tip
B-21440	52x26	HCS

Răzuitor flexibil 52

TMA019

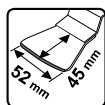

Recomandări / Aplicații

Înlăturarea reziduurilor ușoare de la mochete.
Înlăturarea reziduurilor de vopsea.
Înlăturarea siliconului dintre rosturi.

COD	Dimensiuni (mm)	Tip
B-21456	52x45	HCS

Tăiere



Disc de fierăstrău segmentat, zimțat 100

TMA020

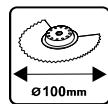

Recomandări / Aplicații

Polistiren, cauciuc / adecvat pentru materiale de izolație.
Tăiere curată la dimensiunea a materialelor de izolație, în special polistiren.
Tăierea panourilor de izolație la dimensiune.
Tăierea materialelor moi (piele, mobilă, gips-carton)

COD	Diametru (mm)	Tip
B-21462	100	BiM

Cuțit pentru tăiat resturi

TMA021

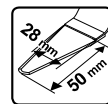

Recomandări / Aplicații

Tăierea materialelor moi dintre rosturi.
Tăierea chitului de geam.
Tăierea materialelor de izolație.

COD	Dimensiuni (mm)	Tip
B-21478	28x50	HCS

Cuțit segmentat

TMA029

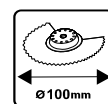

Recomandări / Aplicații

Tăierea linoleumului.
Tăierea mochetelor.
Tăierea rogojinelor.

COD	Diametru (mm)	Tip
B-34827	100	BiM, material moale

Frezare și răzuire



Disc cu carburi metalice pentru îndepărtarea mortarului

TMA022

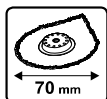

Recomandări / Aplicații

Tăierea rosturilor în plăcile de faianță / gresie.
Înlăturarea resturilor de mortar sau adeziv de gresie / faianță.
Înlăturarea resturilor din colțurile foarte mici cu ajutorul vârfului placat cu carbură de tungsten.

COD	Diametru (mm)	Tip
B-21484	70	HM-granulație 40

Pânză de tăiere cu carburi metalice cu intrare directă 32

TMA027

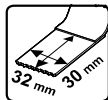

Recomandări / Aplicații

Tăierea cu intrare directă și răzuire în fibră de sticlă.
Pilirea muchiilor de fibră de sticlă.
Înlăturarea chitului de rosturi din colțurile și spațiile înguste.

COD	Dimensiuni (mm)	Tip
B-34805	32x30	HM-granulație 50

Pânză de tăiere cu carburi metalice cu intrare directă 20

TMA028

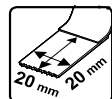

Recomandări / Aplicații

Tăierea cu intrare directă și răzuire în fibră de sticlă.
Pilirea muchiilor de fibră de sticlă.
Înlăturarea chitului de rosturi din colțurile și spațiile înguste.

COD	Dimensiuni (mm)	Tip
B-34811	20x20	HM-granulație 50

Pânză de tăiere segmentată, cu carburi metalice 85

TMA023



Recomandări / Aplicații

Decuparea rosturilor în faianță și gresie.
Decupări fine în plăci moi.
Decupări în BCA pentru montarea cablurilor și a țevilor.

COD	Diametru (mm)	Tip
B-21490	85	HM-granulație 40

Pânză de tăiere segmentată, cu carburi metalice 65

TMA024



Recomandări / Aplicații

Decupări foarte subțiri de 1/16" în placa de faianță.
Frezarea decupărilor în fibră de sticlă ranforsată sau rășini epoxidice.
Decupări în BCA pentru montarea cablurilor și a țevilor.

COD	Diametru (mm)	Tip
B-21509	65	HM-granulație 40

Pânză de tăiere diamantată segmentată



Pânză de tăiere diamantată, segmentată 85

TMA026



Recomandări / Aplicații

Decupări în faianță moale.
Frezarea decupărilor în fibră de sticlă ranforsată sau rășini epoxidice.
Frezarea rosturilor în plăcile de faianță.

COD	Diametru (mm)	Tip
B-21521	85	granulație 40

Plăci pentru șlefuire

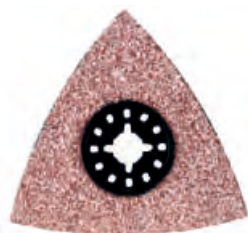

Placă de șlefuire cu carbură metalică 78

TMA025



Recomandări / Aplicații

Înlăturarea mortarului și a adezivului de faianță.
Înlăturarea urmelor de adeziv pentru mochetă de pe suprafețele minerale.

COD	Diametru (mm)	Tip
B-21515	78	HM-granulație 30



Placă de șlefuire

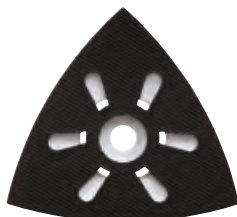

COD	Diametru (mm)	Tip
B-21537	78	tip "arici"

Seturi accesorii

Set pentru faianță

Pânză de fierăstrău cu intrare directă 20.
Răzuitor rigid 52.
Pânză de fierăstrău segmentată, cu carburi metalice 85.
Placă pentru șlefuire cu carbură metalică 78.

COD

B-30592



Set pentru podea

Disc de tăiere segmentat 85.
Pânză de fierăstrău cu intrare directă 65.
Pânză de fierăstrău cu intrare directă 32.
Răzuitor flexibil 52.

COD

B-30617



Set de tăiere pentru intrare directă

Pânză de fierăstrău cu intrare directă 28.
Pânză de fierăstrău cu intrare directă 32.
Pânză de fierăstrău cu intrare directă 20.
Disc de tăiere segmentat 85.

COD

B-30623



Set pentru tâmplărie

Disc de tăiere segmentat 85.
Pânză de fierăstrău cu intrare directă 28.
Pânză de fierăstrău cu intrare directă 32.
Placă de șlefuire (2 buc.).

COD

B-30639



Aplicațiile hârtiilor abrazive

LEGENDĂ:

AA = Recomandat special

A = Recomandat

NR = Nerecomandat

		Granulație	Material / recomandare	Vopsea	Lac	Materiale de etanșare rosturi	Tencuiată exterioră	Lemn / materiale lemnoase	Lemn moale	Lemn tare	Placaj	PAL / MDF	Plastic ranforsat cu fibră de sticlă	Metel	Metel (oțel mediu și carbon)	Piatră	Marmură	Granit	Sticlă	Plexiglas	Imitație marmură	Plastic ranforsat cu fibră de sticlă	
LEMN (durată mare de utilizare)	Dură	60																					
		80																					
	Medie	100	NR	NR	NR	NR	AA	AA	AA	AA	AA	A	AA	A	NR	NR	NR	NR	NR	NR	NR	NR	NR
		120																					
	Fină	180																					
240																							
LEMN	Dură	60																					
		80																					
	Medie	100																					
		120	NR	NR	NR	NR	AA	A	AA	AA	AA	A	NR	NR	NR	NR	NR	NR	NR	NR	NR	NR	NR
	Fină	150																					
180																							
		240																					
VOPSEA	Dură	60																					
		80																					
	Medie	100																					
		120	AA	AA	AA	AA	NR	NR	A	NR	NR	NR	A	A	NR	NR	NR	NR	NR	NR	NR	NR	NR
	Fină	240																					
320																							
PIATRĂ	Medie	120																					
		240																					
	Fină	400	A	AA	NR	NR	NR	NR	NR	NR	NR	NR	NR	NR	A	A	A	A	A	A	A	A	A
		600																					
	Foarte fină	1200																					



Hârtie abrazivă tip delta

Se utilizează cu suportul B-21537.
(tip scai)



Lemn (durată mare de utilizare)

Adecvat pentru șlefuit lemn, lemn tare, placaj, materiale de construcții și metal

COD	Dimensiune (mm)	Granulație	Ambalare
B-21565	93	60	10 buc.
B-21571	93	80	10 buc.
B-21587	93	100	10 buc.
B-21593	93	120	10 buc.
B-21602	93	180	10 buc.
B-22931	93	240	10 buc.
B-21559	93	60, 80, 100, 120, 180	10 buc. (2 buc/gran)

Lemn

Adecvat pentru șlefuit lemn și alte materiale lemnoase.



COD	Dimensiune (mm)	Granulație	Ambalare
B-21624	93	60	10 buc.
B-21630	93	80	10 buc.
B-22947	93	100	10 buc.
B-21646	93	120	10 buc.
B-22953	93	150	10 buc.
B-21652	93	180	10 buc.
B-21668	93	240	10 buc.
B-21618	93	60, 80, 120, 180, 240	10 buc. (2 buc/gran)
A-95853	93	80, 100, 120, 150, 180	10 buc. (2 buc/gran)

Pâslă

Adecvat pentru preșlefuirea suprafețelor foarte murdare sau zgâriate.



COD	Dimensiune (mm)	Granulație	Ambalare
B-21820	93	Dur	1 buc.

Vopsea



Adecvat pentru șlefuirea vopselei, lacului sau a materialelor de etanșare a rosturilor.

COD	Dimensiune (mm)	Granulație	Ambalare
B-21680	93	60	10 buc.
B-21696	93	80	10 buc.
B-21705	93	100	10 buc.
B-22969	93	120	10 buc.
B-21711	93	240	10 buc.
B-21727	93	320	10 buc.
B-21674	93	60, 80, 100, 240, 320	10 buc. (2 buc/gran)

Piatră



Adecvat pentru șlefuirea grosieră până la luciu pentru materiale foarte dure, cum ar fi piatra sau sticla.

COD	Dimensiune (mm)	Granulație	Ambalare
B-21749	93	120	10 buc.
B-21755	93	240	10 buc.
B-21761	93	400	10 buc.
B-21777	93	600	10 buc.
B-21783	93	1200	10 buc.
B-21733	93	120, 240, 400, 600, 1200	10 buc. (2 buc/gran)

Fibră



Adecvat pentru îndepărtarea ruginii de pe metale și a murdăriei de pe lemn.

COD	Dimensiune (mm)	Granulație	Ambalare
B-21799	93	Medie - 280	1 buc.
B-21808	93	Grosieră - 100	1 buc.
B-21814	93	Fără granulație	1 buc.

Norme de securitate

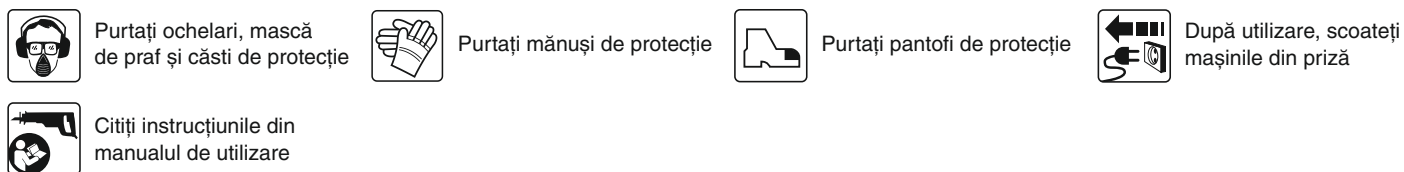

Materiale

Piatră



Lemn

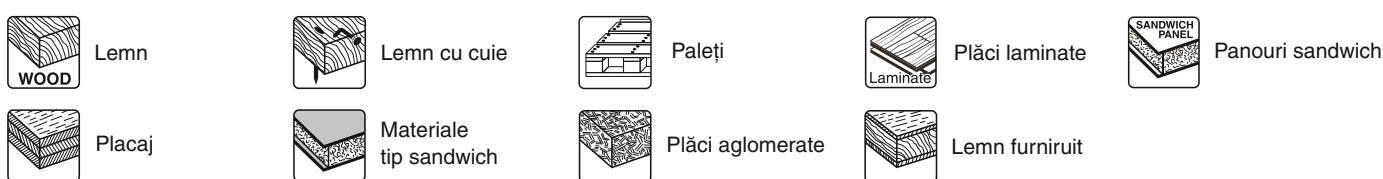

Metal

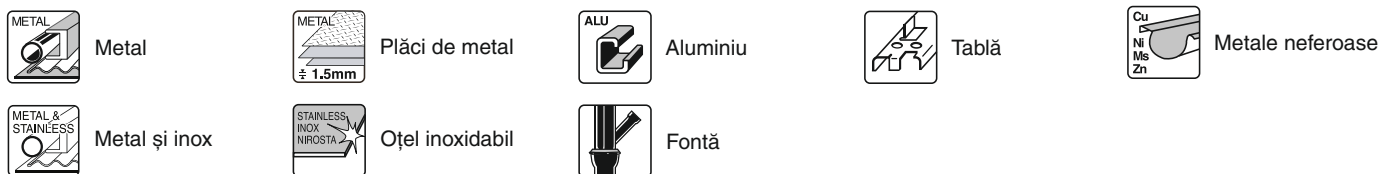

Alte materiale

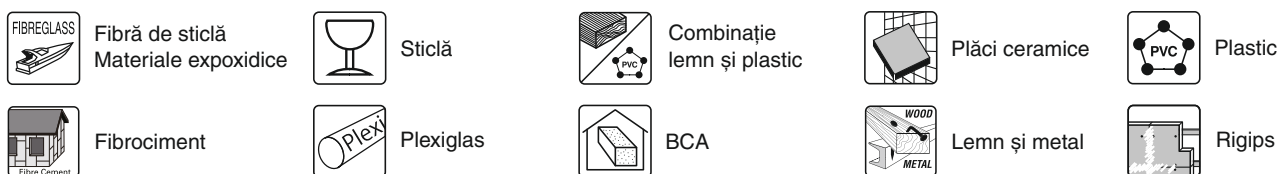

Perii de carbon

Cod perie de carbon	COD	Cod perie de carbon	COD	Cod perie de carbon	COD	Cod perie de carbon	COD	Cod perie de carbon	COD
51	181021-2	113	191904-8	203	191953-5	403	191928-4	434	193466-2
55	181026-2	132	191972-1	204	191957-7	411	191940-4	440	194427-5
64	191627-8	153	181044-0	253	194547-5	412	191946-2	441	194435-6
65	191628-6	154	181047-4	302	191959-3	414	191949-6	442	194928-3
70	191914-5	155	181048-2	303	191963-2	415	191950-1	448	196854-2
85	191998-3	165	191936-5	318	191978-9	417	191955-1	459	194722-3
100	181030-1	173	195483-8	325	194074-2	419	191962-4		
105	181038-5	174	196018-8	327	194285-9	424	191966-6		
106	181410-1	175	195844-2	350	194160-9	430	191971-3		



www.makita.ro